



# รายงานการวิเคราะห์ผลการจัดซื้อจัดจ้าง ประจำปีงบประมาณ พ.ศ. 2565

โรงพยาบาลบ่อเกลือ จังหวัดน่าน



## คำนำ

งานพัสดุ กลุ่มงานบริหารทั่วไป โรงพยาบาลบ่อเกลือ จังหวัดน่าน ได้จัดทำรายงานการวิเคราะห์ผลการจัดซื้อจัดจ้าง ประจำปี ๒๕๖๕ จากข้อมูลการจัดซื้อจัดจ้างทุกแหล่งงบประมาณ ทุกวิธีการที่ดำเนินการโดย กลุ่มงานบริหารทั่วไป โรงพยาบาลบ่อเกลือ เพื่อให้เป็นไปตามเกณฑ์มาตรฐานการประเมินคุณธรรมและความโปร่งใสในการดำเนินงานของหน่วยงานภาครัฐ (Integrity and transparency Assessment: ITA) ที่กำหนดให้ส่วนราชการวิเคราะห์ผลการจัดซื้อจัดจ้างและการจัดหาพัสดุ ประจำปีงบประมาณ พ.ศ. ๒๕๖๕ โดยรวบรวมข้อมูลที่ต้องนำมาวิเคราะห์อย่างเป็นระบบ ประกอบด้วย งบประมาณ ภาพรวมของหน่วยงาน โดยจำแนกเป็นรายหมวด แสดงให้เห็นว่าในหมวดที่มีรายการจัดซื้อจัดจ้างและการจัดหาพัสดุ และแสดงเปรียบเทียบให้เห็นสัดส่วนของการจัดซื้อจัดจ้างและการจัดหาพัสดุ แต่ละประเภท และเปรียบเทียบกับงบประมาณที่ตั้งไว้และใช้จ่ายจริงในแต่ละรายการ ทั้งนี้เพื่อเป็นการวิเคราะห์ความเสี่ยงในการทุจริตคอร์รัปชัน และเป็นข้อมูลในการวางแผนจัดทำแผนปฏิบัติการ จัดซื้อจัดจ้างในปีงบประมาณต่อไป

โดยรายงานการวิเคราะห์การจัดซื้อจัดจ้าง ฉบับนี้ประกอบด้วยผลการวิเคราะห์เชิงปริมาณ ปัญหา อุปสรรค ข้อจำกัดในการจัดซื้อจัดจ้าง การประหยัดงบประมาณ แนวทางการปรับปรุงประสิทธิภาพของการจัดหาพัสดุหวังว่าจะเป็นประโยชน์ต่อผู้ศึกษารายงานฉบับนี้ต่อไป

งานพัสดุ กลุ่มบริหารงานทั่วไป  
ธันวาคม ๒๕๖๕

## สารบัญ

เรื่อง	หน้า
๑. ผลการดำเนินการในภาพรวม ในปีงบประมาณ ๒๕๖๕	๑
๒. ร้อยละของจำนวนโครงการที่ดำเนินการแล้วเสร็จในปีงบประมาณ พ.ศ. ๒๕๖๕ จำแนกตามวิธีการจัดซื้อจัดจ้าง	๒
๓. ร้อยละจำนวนงบประมาณที่ดำเนินการจัดซื้อจัดจ้างแล้วเสร็จในปีงบประมาณ พ.ศ. ๒๕๖๕ จำแนกตามวิธีการจัดซื้อจัดจ้าง	๓
๔. การวิเคราะห์ผลการจัดซื้อจัดจ้าง ตามมาตรฐาน COSO ๒๐๑๓	๔ - ๑๔
๕. การวิเคราะห์ปัญหาอุปสรรค/ข้อจำกัด	๑๔
๖. การวิเคราะห์ความสามารถในการประหยัดงบประมาณ	๑๕
๗. แนวทางแก้ไขในการปรับปรุงกระบวนการจัดซื้อจัดจ้าง ในปีงบประมาณ พ.ศ. ๒๕๖๖	๑๕
๘. ภาคผนวก	๑๖-๔๑
๙. บรรณานุกรม	๔๒

.....

## บทนำ

การดำเนินการจัดซื้อจัดจ้างตามพระราชบัญญัติการจัดซื้อจัดจ้างและการบริหารพัสดุภาครัฐ พ.ศ. ๒๕๖๐ โดยมีผลใช้บังคับเมื่อวันที่ ๒๓ สิงหาคม ๒๕๖๐ เพื่อให้การดำเนินการจัดซื้อจัดจ้างและการบริหารพัสดุภาครัฐมีกรอบการปฏิบัติงานที่เป็นมาตรฐานเดียวกัน โดยการกำหนดเกณฑ์มาตรฐานกลางเพื่อให้หน่วยงานของรัฐทุกแห่งนำไปใช้เป็นหลักปฏิบัติ โดยมุ่งเน้นการเปิดเผยข้อมูลต่อสาธารณชนให้มากที่สุดเพื่อให้เกิดความโปร่งใสและเปิดโอกาสให้มีการแข่งขันอย่างเป็นธรรม มีการดำเนินการจัดซื้อจัดจ้างที่คำนึงถึงวัตถุประสงค์ของการใช้งานเป็นสำคัญซึ่งจะก่อให้เกิดความคุ้มค่าในการใช้จ่ายเงิน มีการวางแผนการดำเนินงานและมีการประเมินผลการปฏิบัติงานซึ่งจะทำให้การจัดซื้อจัดจ้างมีประสิทธิภาพและประสิทธิผล รวมทั้งเพื่อให้เป็นไปตามหลักธรรมาภิบาล มีการส่งเสริมให้ภาคประชาชนมีส่วนร่วมในการตรวจสอบการจัดซื้อจัดจ้างภาครัฐ ประกอบกับมาตรการอื่น ๆ เช่น การจัดซื้อจัดจ้างด้วยวิธีการทางอิเล็กทรอนิกส์

งานพัสดุ กลุ่มงานบริหารทั่วไป โรงพยาบาลบ่อเกลือ ได้จัดทำรายงานการวิเคราะห์การจัดซื้อจัดจ้าง ประจำปีงบประมาณ ๒๕๖๕ ที่ได้ดำเนินการจัดซื้อจัดจ้างตามพระราชบัญญัติการจัดซื้อจัดจ้างและการบริหารพัสดุภาครัฐ พ.ศ. ๒๕๖๐ ทั้งเงินงบประมาณและเงินนอกงบประมาณ เพื่อแสดงให้เห็นว่าการจัดซื้อจัดจ้างของหน่วยงาน โปร่งใส มีประสิทธิภาพและประสิทธิผล ตรวจสอบได้ และมีความคุ้มค่า ก่อให้เกิดประโยชน์สูงสุด เป็นไปตามการประเมินคุณธรรมและความโปร่งใสในการดำเนินงานของหน่วยงานภาครัฐ (Integrity and Transparency Assessment : ITA) ที่กำหนดให้มีการวิเคราะห์ผลการจัดซื้อจัดจ้างประจำปี ๒๕๖๕



รายงานการวิเคราะห์ผลการจัดซื้อจัดจ้างตามแผนปฏิบัติการจัดซื้อจัดจ้าง  
โรงพยาบาลบ่อเกลือ อำเภอบ่อเกลือ จังหวัดน่าน  
ประจำปีงบประมาณ ๒๕๖๕

โรงพยาบาลบ่อเกลือ จังหวัดน่าน ได้จัดทำรายงานการวิเคราะห์ผลการจัดซื้อจัดจ้างประจำปีงบประมาณ พ.ศ. ๒๕๖๕ จากข้อมูลการจัดซื้อจัดจ้างทุกแหล่งงบประมาณ ทุกวิธีการจัดซื้อจัดจ้าง ที่ดำเนินการโดยโรงพยาบาลบ่อเกลือ เพื่อให้เป็นไปตามเกณฑ์มาตรฐานการประเมินคุณธรรมและความโปร่งใสในการดำเนินงานของหน่วยงานภาครัฐ (Integrity and Transparency Assessment : ITA) ที่กำหนดให้ส่วนราชการวิเคราะห์ผลการจัดซื้อจัดจ้างและการจัดหาพัสดุ ประจำปีงบประมาณ พ.ศ. ๒๕๖๕ โดยรวบรวมข้อมูลที่ต้องนำมาวิเคราะห์อย่างเป็นระบบ ประกอบด้วย งบประมาณภาพรวมของหน่วยงาน โดยจำแนกเป็นรายหมวด แสดงให้เห็นว่าในหมวดที่มีรายการจัดซื้อจัดจ้างและการจัดหาพัสดุ และแสดงเปรียบเทียบให้เห็นสัดส่วนของการจัดซื้อจัดจ้างและการจัดหาพัสดุ แต่ละประเภท และเปรียบเทียบกับงบประมาณที่ตั้งไว้และใช้จ่ายจริงในแต่ละรายการ

ทั้งนี้เพื่อเป็นการวิเคราะห์ความเสี่ยงในการทุจริตคอร์ปชั่น และเป็นข้อมูลในการวางแผนจัดทำแผนปฏิบัติการ จัดซื้อจัดจ้างในปีงบประมาณ พ.ศ. ๒๕๖๖ ประกอบด้วย

๑. ร้อยละของจำนวนรายการ ที่ดำเนินการจัดซื้อจัดจ้างแล้วเสร็จในปีงบประมาณ พ.ศ. ๒๕๖๕ จำนวนตามวิธีการจัดซื้อจัดจ้าง

**ผลการดำเนินการจัดซื้อจัดจ้างในปีงบประมาณ พ.ศ. ๒๕๖๕**

- ๑.๑ จำนวนทั้งสิ้น ๗๙๖ โครงการ
- ๑.๒ ดำเนินการแล้วเสร็จภายในปีงบประมาณ ๒๕๖๕ จำนวน ๗๙๖ โครงการ
- ๑.๓ คิดเป็นร้อยละ ๑๐๐
- ๑.๔ ดำเนินการจัดซื้อจัดจ้างจริง ๑๐,๓๗๗,๙๕๐.๗๘ บาท

งาน	วิธีการจัดหา											
	วิธีเฉพาะเจาะจง			วิธีประกาศเชิญชวนทั่วไป			วิธีคัดเลือก			รวม		
	จำนวน	งบประมาณ	สัดส่วน	จำนวน	งบประมาณ	สัดส่วน	จำนวน	งบประมาณ	สัดส่วน	จำนวน	งบประมาณ	สัดส่วน
งานจัดซื้อ	655	8,688,725.76	82.29%							655	8,688,725.76	82.29%
งานจ้าง	130	1,120,921.74	16.33%							130	1,120,921.74	16.33%
งานเช่า	11	568,303.28	1.38%							11	568,303.28	1.38%
รวม	796	10,377,950.78	100.00%							796	10,377,950.78	100.00%

ปีงบประมาณ พ.ศ. ๒๕๖๕ งานพัสดุ โรงพยาบาลบ่อเกลือ ได้ดำเนินการจัดซื้อจัดจ้างและจัดหาพัสดุ รวมจำนวนทั้งสิ้น ๗๙๖ โครงการ และดำเนินการแล้วเสร็จภายในปีงบประมาณ ๒๕๖๕ จำนวน ๗๙๖ โครงการ คิดเป็นร้อยละ ๑๐๐.๐๐ (หนึ่งร้อย) แบ่งเป็นงานจัดซื้อ จำนวน ๖๕๕ โครงการ คิดเป็น ๘๒.๒๙% งานจ้าง จำนวน ๑๓๐ โครงการ คิดเป็น ๑๖.๓๓% และงานเช่า จำนวน ๑๑ โครงการ คิดเป็น ๑.๓๘% จากตารางข้างต้น สรุปเพิ่มเติมได้ดังนี้

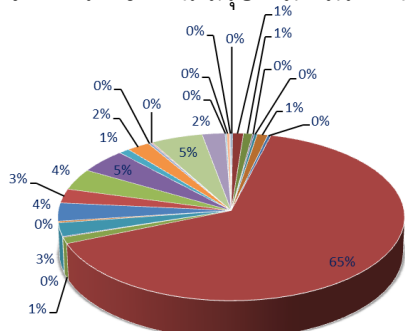

**งานซื้อ** จำนวน ๖๕๕ โครงการ แบ่งเป็น การซื้อยาและเวชภัณฑ์ที่ไม่ใช่ยา สูงสุดจำนวน ๔๒๔ โครงการ คิดเป็น ๖๕%

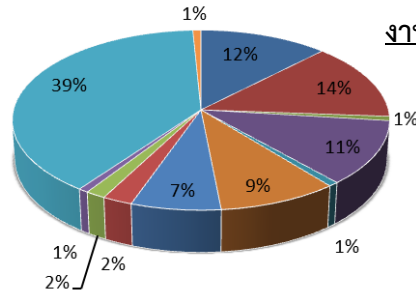

**งานจ้าง** จำนวน ๑๓๐ โครงการ แบ่งเป็นการจ้างเหมาบริการบุคคลสูงสุด ๕๑ โครงการ คิดเป็น ๓๙%

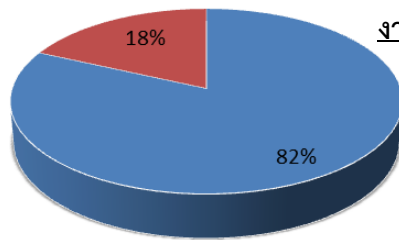

**งานเช่า** จำนวน ๑๑ โครงการ แบ่งเป็นการเช่าเครื่องวิเคราะห์ฯ สูงสุด ๙ โครงการ คิดเป็น ๘๒%

๑.๑ ร้อยละของจำนวนโครงการที่ดำเนินการแล้วเสร็จในปีงบประมาณ พ.ศ. ๒๕๖๕ จำแนกตามวิธีการจัดซื้อจัดจ้าง

ประเภทการจัดซื้อจัดจ้าง	จำนวนโครงการที่ดำเนินการแล้วเสร็จในปีงบประมาณ พ.ศ. ๒๕๖๕ (โครงการ)	ร้อยละ
1. วิธีเฉพาะเจาะจง	796	100
2. ประกาศเชิญชวนทั่วไป	-	-
3. วิธีคัดเลือก	-	-
รวม	796	100

แผนภูมิแสดงร้อยละของจำนวนโครงการจำแนกตามวิธีการจัดซื้อจัดจ้าง ประจำปีงบประมาณ พ.ศ. ๒๕๖๕

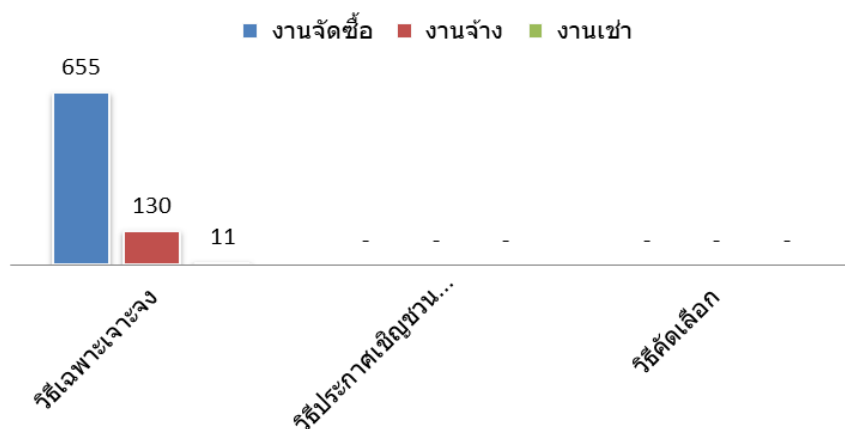

พิจารณาแยกตามจำนวนโครงการจำแนกตามวิธีการจัดซื้อจัดจ้าง พบว่ามีการจัดซื้อจัดจ้างโดยวิธีเฉพาะเจาะจงมากที่สุด จำนวน ๗๙๖ ครั้ง คิดเป็นร้อยละ ๑๐๐

จากตารางดังกล่าวแสดงให้เห็นว่าการจัดซื้อจัดจ้างโดยวิธีเฉพาะเจาะจง เป็นวิธีการที่ดำเนินการมากที่สุด เนื่องจากมีโครงการที่จัดซื้อจัดจ้างครั้งหนึ่งไม่เกิน ๕๐๐,๐๐๐ บาท ซึ่งดำเนินการเป็นไปตามวงเงินที่พระราชบัญญัติการจัดซื้อจัดจ้างและการบริหารพัสดุภาครัฐพ.ศ. ๒๕๖๐ มาตรา ๕๖ (๒) (ข) การจัดซื้อจัดจ้างพัสดุที่มีการผลิต จำหน่าย ก่อสร้าง หรือให้บริการทั่วไป และมีวงเงินในการจัดซื้อจัดจ้างครั้งหนึ่งไม่เกินวงเงินตามที่กำหนดในกฎกระทรวง

๑.๒ ร้อยละจำนวนงบประมาณที่ดำเนินการจัดซื้อจัดจ้างแล้วเสร็จในปีงบประมาณ พ.ศ. ๒๕๖๔ จำแนกตามวิธีการจัดซื้อจัดจ้าง

ประเภทการจัดซื้อจัดจ้าง	จำนวนงบประมาณที่ดำเนินการแล้วเสร็จใน	
	ปีงบประมาณ พ.ศ. ๒๕๖๕ (บาท)	ร้อยละ
1. วิธีเฉพาะเจาะจง	10,377,950.78	100
2. ประกาศเชิญชวนทั่วไป	-	-
3. วิธีคัดเลือก	-	-
รวม	10,377,950.78	100

แผนภูมิแสดงร้อยละของงบประมาณจำแนกตามวิธีการจัดซื้อจัดจ้าง  
ประจำปีงบประมาณ พ.ศ. ๒๕๖๕

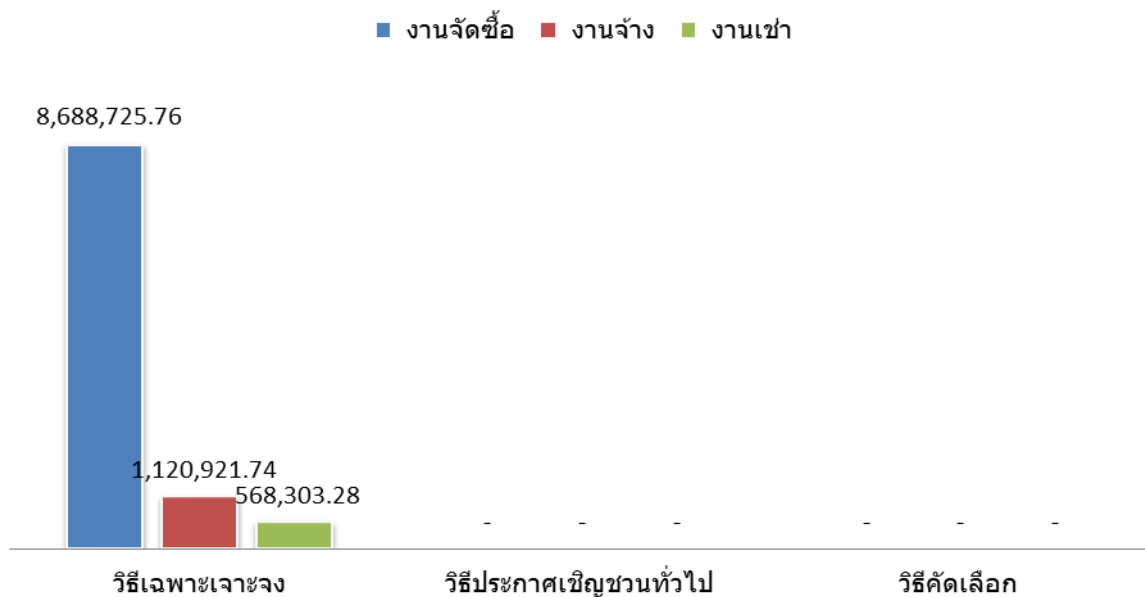

พิจารณาแยกตามจำนวนงบประมาณที่ใช้ในการจัดซื้อจัดจ้างตามสัญญาหรือข้อตกลง จำแนกตามวิธีการจัดซื้อจัดจ้าง พบว่า มีการจัดซื้อจัดจ้างโดยวิธีเฉพาะเจาะจงมากที่สุด จำนวน ๑๐,๓๗๗,๙๕๐.๗๘ บาท คิดเป็นร้อยละ ๑๐๐

## ๒. การวิเคราะห์ผลการจัดซื้อจัดจ้าง ประจำปีงบประมาณ พ.ศ.๒๕๖๕

การวิเคราะห์ความเสี่ยงในกระบวนการจัดซื้อจัดจ้างและการบริหารพัสดุของโรงพยาบาลบ่อเกลือ ได้ดำเนินการวิเคราะห์ความเสี่ยง โดยใช้เครื่องมือวิเคราะห์ความเสี่ยง ตามหลักการควบคุมภายในองค์กร (Control Environment) ตามมาตรฐาน COSO ๒๐๑๓ (Committee of Sponsoring Organizations ๒๐๑๓) ในการประเมินความเสี่ยงด้านการจัดซื้อจัดจ้าง ซึ่งเป็นหลักประกันระดับหนึ่งว่า การดำเนินการของโรงพยาบาลบ่อเกลือ ไม่มีการทุจริต และ/หรือหาผลประโยชน์ ทับซ้อนในกระบวนการจัดซื้อจัดจ้าง หากแม้ในกรณีที่พบกับการทุจริตที่ไม่คาดคิด โอกาสที่จะประสบกับปัญหาน้อยกว่าส่วนราชการอื่น หรือหากเกิดความ

เสียหายขึ้น ก็จะเป็นความเสียหายที่น้อยกว่าที่ส่วนราชการที่ไม่มีการนำเครื่องมือประเมินความเสี่ยงมาใช้ เพราะไม่ได้มีการเตรียมการป้องกันล่วงหน้าไว้ โดยให้เป็นส่วนหนึ่งของการปฏิบัติประจำ ซึ่งไม่ใช่การเพิ่มภาระงานแต่อย่างใด

### การกำหนดขั้นตอนการประเมินความเสี่ยงด้านการจัดซื้อจัดจ้าง

มี ๙ ขั้นตอนดังนี้

๑. การระบุความเสี่ยง
๒. การวิเคราะห์สถานะความเสี่ยง
๓. เมทริกส์ระดับความเสี่ยง
๔. การประเมินการควบคุมความเสี่ยง
๕. แผนบริหารความเสี่ยง
๖. การจัดทำรายงานผลการเฝ้าระวังความเสี่ยง
๗. จัดทำระบบการบริหารความเสี่ยง
๘. การจัดทำรายงานการบริหารความเสี่ยง
๙. การรายงานผลการดำเนินงานตามแผนการบริหารความเสี่ยง

ก่อนทำการประเมินความเสี่ยงด้านกระบวนการจัดซื้อจัดจ้างและการบริหารพัสดุของโรงพยาบาลบ่อเกลือ มีการเตรียมการประเมินความเสี่ยงจากภาระงานด้านภารกิจสนับสนุนการปฏิบัติงานของหน่วยงานตามอำนาจหน้าที่ของหน่วยงาน (การจัดทำแผน, การกำหนดคุณลักษณะและราคากลาง, กระบวนการจัดซื้อจัดจ้าง, การบริหารพัสดุ) ดังนี้

ภาระงาน	กระบวนการงาน
ด้านภารกิจสนับสนุนการปฏิบัติงานของหน่วยงาน	กระบวนการจัดซื้อจัดจ้างและการบริหารพัสดุของโรงพยาบาลบ่อเกลือ

การดำเนินการจัดซื้อจัดจ้าง ของโรงพยาบาลบ่อเกลือ เตรียมการประเมินความเสี่ยงด้านการจัดซื้อจัดจ้างทั้ง ๙ ด้าน

### ขั้นตอนที่ ๑ ระบุความเสี่ยง (Risk Identification)





ทำการระบุความเสี่ยง (Risk Identification) โดยนำข้อมูลที่ได้จากการเตรียมการประเมินความเสี่ยงของกระบวนการจัดซื้อจัดจ้างและการบริหารพัสดุของโรงพยาบาลบ่อเกลือ ดังตารางที่ ๑

**ตารางที่ ๑** ระบุความเสี่ยง (Risk Identification) ที่เป็น Unknown Factor

ขั้นตอนการปฏิบัติ	ระบุรายละเอียดความเสี่ยง	
	known Factor	Unknown Factor
<b>๑. การจัดทำแผนปฏิบัติการจัดซื้อจัดจ้าง</b> <ul style="list-style-type: none"> <li>▪ หน่วยงานไม่ให้ความสำคัญในการจัดทำแผน</li> <li>▪ หน่วยงานไม่มีความชัดเจนในการกำหนดความต้องการพัสดุ</li> </ul>	/	
<b>๒. การกำหนดคุณลักษณะและราคากลาง</b> <ul style="list-style-type: none"> <li>▪ หน่วยงานที่ต้องการพัสดุดูขาดความรู้ในการกำหนดคุณลักษณะ</li> <li>▪ การสืบหาราคากลางจากท้องตลาด</li> </ul>	/	
<b>๓. กระบวนการจัดซื้อจัดจ้าง</b> <ul style="list-style-type: none"> <li>▪ การจัดหาพัสดุไม่เป็นไปตามระเบียบที่เกี่ยวข้อง</li> <li>▪ การแบ่งซื้อแบ่งจ้าง</li> <li>▪ การแสวงหาผลประโยชน์</li> <li>▪ การตรวจรับพัสดุไม่เป็นไปตามสัญญาหรือข้อกำหนด</li> <li>▪ ผู้ควบคุมงานมีไม่เพียงพอ</li> </ul>		/
<b>๔. การบริหารพัสดุ</b> <ul style="list-style-type: none"> <li>▪ การจัดเก็บและลงทะเบียนไม่มีการควบคุมกำกับดูแลอย่างรัดกุม</li> <li>▪ การจำหน่ายพัสดุล่าช้า ไม่เป็นไปตามระเบียบ</li> </ul>	/	/

## ขั้นตอนที่ ๒ วิเคราะห์สถานะความเสี่ยง (Risk Identification)

จากขั้นตอนที่ ๑ เมื่อทำการระบุความเสี่ยง (Risk Identification) เสร็จสิ้น จึงดำเนินการวิเคราะห์สถานะความเสี่ยงด้านกระบวนการจัดซื้อจัดจ้างและการบริหารพัสดุของโรงพยาบาลบ่อเกลือ อันอาจจะเกิดจากการทุจริต และหรือผลประโยชน์ทับซ้อน ตามรายสีไฟจราจร โดยระบุสถานะของความเสี่ยงในช่องสีไฟจราจร

สี	ระดับความเสี่ยง
	ความเสี่ยงระดับต่ำ
	ความเสี่ยงระดับปานกลาง เป็นกระบวนการที่มีผู้เกี่ยวข้องหลายคน หลายหน่วยงาน สามารถใช้ความรอบครอบ ระมัดระวังในระหว่างปฏิบัติงาน ตามปกติควบคุมดูแลได้
	ความเสี่ยงระดับสูง เป็นกระบวนการที่มีผู้เกี่ยวข้องหลายคน หลายหน่วยงานภายในองค์กร มีหลายขั้นตอน จนยากต่อการควบคุม หรือไม่มีอำนาจควบคุมข้ามหน่วยงาน ตามหน้าที่ปกติ
	ความเสี่ยงระดับสูงมาก เป็นกระบวนการที่เกี่ยวข้องกับบุคคลภายนอกคนที่ไม่รู้จักไม่สามารถตรวจสอบได้ชัดเจน ไม่สามารถกำกับติดตามได้อย่างใกล้ชิดหรืออย่างสม่ำเสมอ

ตารางที่ ๒ แสดงสถานะความเสี่ยงด้านกระบวนการจัดซื้อจัดจ้างและการบริหารพัสดุของโรงพยาบาลบ่อเกลือ ตามรายสีไฟจราจร

ขั้นตอนย่อยที่มีความเสี่ยงด้านการจัดซื้อจัดจ้าง	เขียว	เหลือง	ส้ม	แดง
<b>๑. การจัดทำแผนปฏิบัติการจัดซื้อจัดจ้าง</b> <ul style="list-style-type: none"> <li>▪ หน่วยงานไม่ให้ความสำคัญในการจัดทำแผน</li> <li>▪ หน่วยงานไม่มีความชัดเจนในการกำหนดความต้องการพัสดุ</li> </ul>		/		
<b>๒. การกำหนดคุณลักษณะและราคากลาง</b> <ul style="list-style-type: none"> <li>▪ หน่วยงานที่ต้องการพัสดุขาดความรู้ในการกำหนดคุณลักษณะ</li> <li>▪ การสืบหาราคากลางจากท้องตลาด</li> </ul>		/		
<b>๓. กระบวนการจัดซื้อจัดจ้าง</b> <ul style="list-style-type: none"> <li>▪ การจัดหาพัสดุไม่เป็นไปตามระเบียบที่เกี่ยวข้อง</li> <li>▪ การแบ่งซื้อแบ่งจ้าง</li> <li>▪ การแสวงหาผลประโยชน์</li> <li>▪ การตรวจรับพัสดุไม่เป็นไปตามสัญญาหรือข้อกำหนด</li> <li>▪ ผู้ควบคุมงานมีไม่เพียงพอ</li> </ul>		/		

<b>๔. การบริหารพัสดุ</b> <ul style="list-style-type: none"> <li>▪ การจัดเก็บและลงทะเบียนไม่มีการควบคุม กำกับดูแลอย่างรัดกุม</li> <li>▪ การจำหน่ายพัสดุล่าช้า ไม่เป็นไปตามระเบียบ</li> </ul>		/		
---	--	---	--	--

### ขั้นตอนที่ ๓ เมทริกส์ระดับความเสี่ยง (Risk level matrix)

นำขั้นตอนความเสี่ยงด้านกระบวนการจัดซื้อจัดจ้างและการบริหารพัสดุของโรงพยาบาลบ่อเกลือ ที่มีสถานะความเสี่ยงระดับปานกลาง (สีเหลือง) จากตารางที่ ๒ มาทำการหาค่าความเสี่ยงรวม ซึ่งระดับความเสี่ยงด้านกระบวนการจัดซื้อจัดจ้างและการบริหารพัสดุของโรงพยาบาลบ่อเกลือ

#### ระดับความจำเป็นของการเฝ้าระวัง X ระดับความรุนแรงของผลกระทบ

มีเกณฑ์ในการให้ค่า ดังนี้

#### ๓.๑ ระดับความจำเป็นของการเฝ้าระวัง มีแนวทางในการพิจารณาดังนี้

๓.๑.๑ ถ้าเป็นกิจกรรมหรือขั้นตอนหลักที่สำคัญของกระบวนการงานนั้น ๆ แสดงว่ากิจกรรมหรือขั้นตอนนั้นเป็น MUST หมายถึงมีความจำเป็นสูงของการเฝ้าระวังความเสี่ยงการทุจริตที่ต้องทำการป้องกัน ไม่ดำเนินการไม่ได้ ค่าของ MUST คือ **ค่าที่อยู่ในระดับ ๓ หรือ ๒**

๓.๑.๒ ถ้าเป็นกิจกรรมหรือขั้นตอนนั้นเป็นกิจกรรม หรือขั้นตอนรองของกระบวนการงานนั้นๆ แสดงว่ากิจกรรมหรือขั้นตอนนั้นเป็น SHOULD หมายถึงมีความจำเป็นต่ำในการเฝ้าระวังความเสี่ยงการทุจริต ค่าของ SHOULD คือ **ค่าที่อยู่ในระดับ ๑ เท่านั้น**

#### ๓.๒ ระดับความรุนแรงของผลกระทบ มีแนวทางในการพิจารณาดังนี้

๓.๒.๑ กิจกรรมหรือขั้นตอนการปฏิบัติงานนั้นเกี่ยวข้องกับ ผู้มีส่วนได้ส่วนเสีย Stakeholders รวมถึงหน่วยงานกำกับดูแล พันธมิตร ภาควิชาเครือข่าย **ค่าอยู่ที่ ๒ หรือ ๓**

๓.๒.๒ กิจกรรมหรือขั้นตอนการปฏิบัติงานนั้นเกี่ยวข้องกับ ผลกระทบทางการเงิน รายได้ลด รายจ่ายเพิ่ม Financial **ค่าอยู่ที่ ๒ หรือ ๓**

๓.๒.๓ กิจกรรมหรือขั้นตอนการปฏิบัติงานนั้นผลกระทบต่อผู้ใช้บริการ กลุ่มเป้าหมาย Customer/User **ค่าอยู่ที่ ๒ หรือ ๓**

๓.๒.๔ กิจกรรมหรือขั้นตอนการปฏิบัติงานนั้นผลกระทบต่อกระบวนการภายใน Internal Process หรือกระทบด้านการเรียนรู้องค์ความรู้ Learning & Growth **ค่าอยู่ที่ ๑ หรือ ๒**

**ตารางที่ ๓** ระดับความเสี่ยงด้านกระบวนการจัดซื้อจัดจ้างและการบริหารพัสดุของโรงพยาบาลบ่อเกลือ  
(Risk level matrix)

ขั้นตอนย่อยที่มีความเสี่ยงด้าน การจัดซื้อจัดจ้าง	ระดับความ จำเป็นของการ เฝ้าระวัง ๓ ๒ ๑	ระดับความ รุนแรงของ ผลกระทบ ๓ ๒ ๑	ค่าความเสี่ยง = จำเป็น X รุนแรง
<b>๑. การจัดทำแผนปฏิบัติการจัดซื้อจัดจ้าง</b> <ul style="list-style-type: none"> <li>■ หน่วยงานไม่ให้ความสำคัญในการจัดทำแผน</li> <li>■ หน่วยงานไม่มีความชัดเจนในการกำหนดความต้องการพัสดุ</li> </ul>	๑	๒	๒
<b>๒. การกำหนดคุณลักษณะและราคากลาง</b> <ul style="list-style-type: none"> <li>■ หน่วยงานที่ต้องการพัสดุขาดความรู้ในการกำหนดคุณลักษณะ</li> <li>■ การสืบทาราคากลางจากท้องตลาด</li> </ul>	๑	๒	๒
<b>๓. กระบวนการจัดซื้อจัดจ้าง</b> <ul style="list-style-type: none"> <li>■ การจัดหาพัสดุไม่เป็นไปตามระเบียบที่เกี่ยวข้อง</li> <li>■ การแบ่งซื้อแบ่งจ้าง</li> <li>■ การแสวงหาผลประโยชน์</li> <li>■ การตรวจรับพัสดุไม่เป็นไปตามสัญญาหรือข้อกำหนด</li> <li>■ ผู้ควบคุมงานมีไม่เพียงพอ</li> </ul>	๑	๒	๒
<b>๔. การบริหารพัสดุ</b> <ul style="list-style-type: none"> <li>■ การจัดเก็บและลงทะเบียนไม่มีการควบคุม กำกับดูแลอย่างรัดกุม</li> <li>■ การจำหน่ายพัสดุล่าช้า ไม่เป็นไปตามระเบียบ</li> </ul>	๑	๒	๒



จากนั้นนำมาพิจารณาระดับความจำเป็นของการเฝ้าระวัง /ระดับความรุนแรงของผลกระทบตาม ข้อ ๓.๑ และข้อ ๓.๒ ดังตารางที่ ๓.๑ ถึงตารางที่ ๓.๒

**ตารางที่ ๓.๑** ระดับความจำเป็นของการเฝ้าระวัง

ขั้นตอนย่อยที่มีความเสี่ยงด้าน การจัดซื้อจัดจ้าง	กิจกรรมหรือขั้นตอนหลัก MUST ๓ ๒	กิจกรรมหรือขั้นตอนรอง SHOULD ๑
<b>๑. <u>การจัดทำแผนปฏิบัติการจัดซื้อจัดจ้าง</u></b> <ul style="list-style-type: none"> <li>▪ หน่วยงานไม่ให้ความสำคัญในการจัดทำแผน</li> <li>▪ หน่วยงานไม่มีความชัดเจนในการกำหนดความต้องการพัสดุ</li> </ul>	-	๑
<b>๒. <u>การกำหนดคุณลักษณะและราคากลาง</u></b> <ul style="list-style-type: none"> <li>▪ หน่วยงานที่ต้องการพัสดุขาดความรู้ในการกำหนดคุณลักษณะ</li> <li>▪ การสืบหาราคากลางจากท้องตลาด</li> </ul>	-	๑

ขั้นตอนย่อยที่มีความเสี่ยงด้าน การจัดซื้อจัดจ้าง	กิจกรรมหรือขั้นตอนหลัก MUST ๓ ๒	กิจกรรมหรือขั้นตอนรอง SHOULD ๑
<b>๓. <u>กระบวนการจัดซื้อจัดจ้าง</u></b> <ul style="list-style-type: none"> <li>▪ การจัดหาพัสดุไม่เป็นไปตามระเบียบที่เกี่ยวข้อง</li> <li>▪ การแบ่งซื้อแบ่งจ้าง</li> <li>▪ การแสวงหาผลประโยชน์</li> <li>▪ การตรวจรับพัสดุไม่เป็นไปตามสัญญาหรือข้อกำหนด</li> <li>▪ ผู้ควบคุมงานมีไม่เพียงพอ</li> </ul>	-	๑
<b>๔. <u>การบริหารพัสดุ</u></b> <ul style="list-style-type: none"> <li>▪ การจัดเก็บและลงทะเบียนไม่มีการควบคุมกำกับดูแลอย่างรัดกุม</li> <li>▪ การจำหน่ายพัสดุล่าช้า ไม่เป็นไปตามระเบียบ</li> </ul>	-	๑

**ตารางที่ ๓.๒** ระดับความรุนแรงของผลกระทบตาม Balanced Scorecard

ขั้นตอนย่อยที่มีความเสี่ยงด้าน การจัดซื้อจัดจ้าง	๑	๒	๓
ผู้มีส่วนได้ส่วนเสีย Stakeholders รวมถึงหน่วยงานกำกับดูแล พันธมิตรภาคีเครือข่าย	×		
ผลกระทบทางการเงิน รายได้ลด รายจ่ายเพิ่ม Financial	×		
ผลกระทบต่อผู้ใช้บริการ กลุ่มเป้าหมาย Customer/User	×		
ผลกระทบต่อกระบวนการภายใน Internal Process	×		

**ขั้นตอนที่ ๔ ประเมินการควบคุมความเสี่ยง (Risk-Control Matrix Assessment)**

นำค่าความเสี่ยงรวมจากตารางที่ ๓ มาทำการประเมินการควบคุมความเสี่ยงด้านกระบวนการจัดซื้อจัดจ้างและการบริหารพัสดุของโรงพยาบาลบ่อเกลือ ว่ามีระดับการควบคุมความเสี่ยงเกี่ยวกับการปฏิบัติงานด้านการจัดซื้อจัดจ้างอยู่ในระดับใด เมื่อเทียบกับคุณภาพการจัดการ ได้แก่คุณภาพการจัดการ สอดส่อง และเฝ้าระวัง ในงานปกติ กำหนดเกณฑ์คุณภาพการจัดการ แบ่งออกเป็น ๓ ระดับ ดังนี้

ระดับ	เกณฑ์คุณภาพการจัดการ
ดี	จัดการได้ทันที ทุกครั้งไม่กระทบถึงผู้ใช้บริการ/ผู้รับมอบผลงาน องค์กรไม่มีผลเสียหายทางการเงิน ไม่มีรายจ่ายเพิ่ม
พอใช้	จัดการได้โดยส่วนใหญ่ มีบางครั้งจัดการไม่ได้ กระทบถึงผู้ใช้บริการ/ผู้รับมอบผลงาน องค์กรแต่ยอมรับได้ มีความเข้าใจ
อ่อน	จัดการไม่ได้ หรือได้เพียงส่วนน้อย การจัดการเพิ่มเกิดรายจ่าย มีผลกระทบถึง ผู้ใช้บริการ/ ผู้รับมอบผลงานและยอมรับไม่ได้ไม่มีความเข้าใจ

**ตารางที่ ๔** แสดงการประเมินการควบคุมความเสี่ยงด้านการจัดซื้อจัดจ้าง ของโรงพยาบาลบ่อเกลือ

กระบวนการที่มีความเสี่ยง	คุณภาพการ จัดการ	ค่าประเมินการควบคุมความเสี่ยงด้าน การจัดซื้อจัดจ้าง		
		ค่าความเสี่ยง ระดับต่ำ	ค่าความเสี่ยง ระดับกลาง	ค่าความเสี่ยง ระดับสูง
๑. การจัดทำแผนปฏิบัติการจัดซื้อ จัดจ้าง	ดี	๒		
๒. การกำหนดคุณลักษณะและราคา กลาง	ดี	๒		
๓. กระบวนการจัดซื้อจัดจ้าง	ดี	๒		
๔. การบริหารพัสดุ	ดี	๒		

จากตารางประเมินควบคุมความเสี่ยงด้านกระบวนการจัดซื้อจัดจ้างและการบริหารพัสดุของโรงพยาบาลบ่อเกลือ พบว่าคุณภาพการจัดการดี มีค่าความเสี่ยงระดับต่ำ (๒)

## ขั้นตอนที่ ๕ แผนบริหารความเสี่ยง

นำผลการประเมินการควบคุมความเสี่ยงด้านกระบวนการจัดซื้อจัดจ้างและการบริหารพัสดุของโรงพยาบาลบ่อเกลือ ที่มีค่าความเสี่ยงระดับต่ำ (๒) มาจัดทำแผนบริหารความเสี่ยงด้านการจัดซื้อจัดจ้างของโรงพยาบาลบ่อเกลือ

### ตารางที่ ๕ ตารางแผนบริหารความเสี่ยงด้านกระบวนการจัดซื้อจัดจ้างและการบริหารพัสดุ

แผนบริหารความเสี่ยงฯ	มาตรการ
กระบวนการจัดซื้อจัดจ้างและการบริหารพัสดุของโรงพยาบาลบ่อเกลือ	<ol style="list-style-type: none"> <li>๑. มาตรการ กลไก กรอบแนวทางในการดำเนินการเพื่อส่งเสริมความโปร่งใสในการจัดซื้อจัดจ้าง ตามแนวทางการประเมินคุณธรรมและความโปร่งใสในการดำเนินงานของหน่วยงานภาครัฐ</li> <li>๒. กรอบแนวทางการดำเนินการเพื่อส่งเสริมความโปร่งใส</li> <li>๓. แนวทางการปฏิบัติงาน ในการตรวจสอบบุคลากรในหน่วยงานถึงความเกี่ยวข้องกับผู้เสนองานในการจัดซื้อจัดจ้าง</li> <li>๔. แนวทางการปฏิบัติงานในหน่วยงานด้านการจัดซื้อจัดจ้าง</li> </ol>

## ขั้นตอนที่ ๖ จัดทำรายงานผลการเฝ้าระวังความเสี่ยง

จัดทำรายงานผลการเฝ้าระวังความเสี่ยงด้านกระบวนการจัดซื้อจัดจ้างและการบริหารพัสดุของโรงพยาบาลบ่อเกลือ โดยการแยกสถานการณ์เฝ้าระวังความเสี่ยงออกเป็น ๓ สี ได้แก่ สีเขียว สีเหลือง และสีแดงเพื่อติดตามเฝ้าระวังและประเมินการบริหารความเสี่ยง

### สถานะสีและระดับของสถานะความเสี่ยง

สถานะสี	ระดับของสถานะความเสี่ยง		
	ไม่เกิดกรณีที่อยู่ในข่ายความเสี่ยง ยังไม่ต้องทำกิจกรรมเพิ่ม		เกินกว่าการยอมรับ ↑ เกิดขึ้นแล้วแต่ยอมรับได้ ↑ ยังไม่เกิดเฝ้าระวังต่อเนื่อง
	เกิดกรณีที่อยู่ในข่ายความเสี่ยง แต่ แก้ไขได้ทันท่วงที ตามมาตรการ / นโยบาย / โครงการ / กิจกรรมที่ เตรียมไว้แผนใช้ได้ผล ความเสี่ยง การทุจริตลดลง ระดับความรุนแรง < ๓		
	เกิดกรณีที่อยู่ในข่ายยังแก้ไขไม่ได้ ควรมีมาตรการ / นโยบาย / โครงการ / กิจกรรม เพิ่มขึ้นแผนใช้ ไม่ได้ผล ความเสี่ยงการทุจริตไม่ ลดลงระดับความรุนแรง > ๓		

### ตารางที่ ๖ จัดทำรายงานผลการเฝ้าระวังความเสี่ยงด้านการจัดซื้อจัดจ้างของโรงพยาบาลบ่อเกลือ

กิจกรรม	เหตุการณ์ความเสี่ยงการทุจริต	สถานะความเสี่ยง		
		เขียว	เหลือง	แดง
กระบวนการจัดซื้อจัดจ้าง และการบริหารพัสดุของ โรงพยาบาลบ่อเกลือ	<ul style="list-style-type: none"> <li>■ หน่วยงานไม่ให้ความสำคัญในการจัดทำแผน</li> <li>■ หน่วยงานไม่มีความชัดเจนในการกำหนดความต้องการพัสดุ</li> <li>■ หน่วยงานที่ต้องการพัสดุขาดความรู้ในการกำหนดคุณลักษณะ</li> <li>■ การสืบราคากลางจากห้องตลาด</li> </ul>	/		

กิจกรรม	เหตุการณ์ความเสี่ยงการทุจริต	สถานะความเสี่ยง		
		เขียว	เหลือง	แดง
กระบวนการการจัดซื้อจัดจ้างและการบริหารพัสดุของโรงพยาบาลบ่อเกลือ	<ul style="list-style-type: none"> <li>■ การจัดหาพัสดุไม่เป็นไปตามระเบียบที่เกี่ยวข้อง</li> <li>■ การแบ่งซื้อแบ่งจ้าง</li> <li>■ การแสวงหาผลประโยชน์</li> <li>■ การตรวจรับพัสดุไม่เป็นไปตามสัญญาหรือข้อกำหนด</li> <li>■ ผู้ควบคุมงานมีไม่เพียงพอ</li> <li>■ การจัดเก็บและลงทะเบียนไม่มีการควบคุม กำกับดูแลอย่างรัดกุม</li> <li>■ การจำหน่ายพัสดุล่าช้า ไม่เป็นไปตามระเบียบ</li> </ul>	/		

### ขั้นตอนที่ ๗ จัดทำระบบบริหารความเสี่ยง

นำรายงานผลการเฝ้าระวังความเสี่ยงด้านกระบวนการจัดซื้อจัดจ้างและการบริหารพัสดุของโรงพยาบาลบ่อเกลือ จากตารางที่ ๖ ที่จำแนกสถานะความเสี่ยงออกเป็น ๓ สีได้แก่ สีเขียว สีเหลือง และสีแดง โดยแยกสถานะเพื่อทำระบบบริหารความเสี่ยง ซึ่งรายงานผลการเฝ้าระวังความเสี่ยงด้านกระบวนการจัดซื้อจัดจ้างและการบริหารพัสดุของโรงพยาบาลบ่อเกลือ ที่วิเคราะห์ที่ได้นั้น มีสถานะความเสี่ยงเป็น สีเขียว กล่าวคือ สามารถยอมรับได้และต้องกำหนดกิจกรรมเฝ้าระวังในระบบบริหารความเสี่ยงอย่างต่อเนื่อง

ในขั้นตอนที่ ๗ นี้ สถานะความเสี่ยงด้านการจัดซื้อจัดจ้างของโรงพยาบาลบ่อเกลือ นั้นไม่อยู่ในข่ายความเสี่ยง แต่อย่างไรก็ตามควรที่จะมีการเฝ้าระวังอย่างต่อเนื่อง จึงกำหนดมาตรการ /นโยบาย /โครงการ /กิจกรรมเพิ่มเติม ดังตารางที่ ๗

### ตารางที่ ๗ ตารางจัดทำระบบความเสี่ยงด้านการจัดซื้อจัดจ้างของโรงพยาบาลบ่อเกลือ

กิจกรรม	มาตรการ/นโยบาย /โครงการ /กิจกรรมเพิ่มเติม
กระบวนการจัดซื้อจัดจ้างและการบริหารพัสดุของโรงพยาบาลบ่อเกลือ	<ol style="list-style-type: none"> <li>๑. มาตรการ กลไก กรอบแนวทางในการดำเนินการเพื่อส่งเสริมความโปร่งใสในการจัดซื้อจัดจ้าง ตามแนวทางการประเมินคุณธรรมและความโปร่งใสในการดำเนินงานของหน่วยงานภาครัฐ</li> <li>๒. กรอบแนวทางการดำเนินการเพื่อส่งเสริมความโปร่งใส</li> <li>๓. แนวทางการปฏิบัติงาน ในการตรวจสอบบุคลากรในหน่วยงานถึงความเกี่ยวข้องกับผู้เสนองานในการจัดซื้อจัดจ้าง</li> <li>๔. แนวทางการปฏิบัติงานในหน่วยงานด้านการจัดซื้อจัดจ้าง</li> </ol>

ดังนั้นสรุปได้ว่า การวิเคราะห์ความเสี่ยงด้านกระบวนการจัดซื้อจัดจ้างและการบริหารพัสดุของโรงพยาบาลบ่อเกลือ โดยเครื่องมือวิเคราะห์ความเสี่ยงตามหลักการควบคุมภายในองค์กร (Control Environment) ตามมาตรฐาน COSO ๒๐๑๓ (Committee of Sponsoring Organizations ๒๐๑๓) ที่นำมาใช้นี้จะเป็นหลักประกันได้ในระดับหนึ่งว่า การดำเนินกระบวนการจัดซื้อจัดจ้างและการบริหารพัสดุของโรงพยาบาลบ่อเกลือ ไม่มีการทุจริตหรือมีผลประโยชน์ทับซ้อนเกิดขึ้นระหว่างผู้ปฏิบัติงานด้านพัสดุและ/หรือเจ้าหน้าที่ในหน่วยงานที่เกี่ยวข้องกับผู้เสนองานในการจัดซื้อจัดจ้าง ในปีงบประมาณ พ.ศ. ๒๕๖๓ หากแม้ในกรณีที่พบการทุจริตในกระบวนการจัดซื้อจัดจ้างและการบริหารพัสดุ ที่ไม่คาดคิด โอกาสที่จะประสบกับปัญหามีค่าน้อยกว่าส่วนราชการอื่น หรือหากเกิดความเสียหายขึ้นก็จะเป็นความเสียหายที่น้อยกว่าส่วนราชการอื่น ที่ไม่ได้มีการนำเครื่องมือประเมินความเสี่ยงมาใช้ จากการวิเคราะห์ความเสี่ยงกระบวนการจัดซื้อจัดจ้างและการบริหารพัสดุของโรงพยาบาลบ่อเกลือ พบว่ามีสถานะความเสี่ยง ที่ไม่อยู่ในข่ายความเสี่ยง โดยปรากฏสถานะความเสี่ยงเป็นสีเขียว ซึ่งหมายถึงสามารถยอมรับได้ แต่ต้องกำหนดกิจกรรมเฝ้าระวังในระบบบริหารความเสี่ยงด้านกระบวนการจัดซื้อจัดจ้างและการบริหารพัสดุอย่างต่อเนื่อง

### ๓. การวิเคราะห์ปัญหาอุปสรรค/ข้อจำกัด

๓.๑ กลุ่มงาน/งาน ไม่ให้ความสำคัญในการจัดทำแผนจัดซื้อจัดจ้าง มีแผนแต่ซื้อจ้างไม่เป็นไปตามแผน ทำให้เกิดการซื้อนอกแผนทำให้ไม่เป็นไปตามระเบียบกระทรวงการคลังว่าด้วยการจัดซื้อจัดจ้างและการบริหารพัสดุภาครัฐ พ.ศ. ๒๕๖๐

๓.๒ การแต่งตั้งคณะกรรมการตรวจรับพัสดุ, ผู้กำหนดคุณลักษณะ เกิดความล่าช้าเนื่องจากบุคลากรในหน่วยงานมีจำนวนน้อยและบางที่ติดประชุมต่างจังหวัดทำให้การดำเนินการจัดซื้อจัดจ้างล่าช้า

๓.๓ โรงพยาบาลตั้งอยู่ในพื้นที่ทุรกันดารเป็นอุปสรรคต่อการจัดซื้อจัดจ้าง เนื่องจากไม่มีผู้ขายในเขตพื้นที่ ทำให้การจัดซื้อบางรายการต้องมีค่าบริการที่เพิ่มขึ้นไม่เป็นไปตามราคากลางที่กำหนดไว้ รวมถึงการประสานงานที่ไม่ได้รับความอำนวยความสะดวกจากผู้ขาย

### ๔ การวิเคราะห์ความสามารถในการประหยัดงบประมาณ

ปีงบประมาณ	งบประมาณที่ใช้ไป	งบประมาณที่ตั้งไว้	ส่วนต่าง
2565	10,377,950.78	12,086,100.90	1,708,150.12

ผลการดำเนินงานจัดซื้อจัดจ้างจำนวน ๗๙๖ โครงการ จำนวนเงินที่ได้รับจัดสรรทั้งสิ้น ๑๒,๐๘๖,๑๐๐.๙๐ บาท (สิบสองล้านแปดหมื่นหกพันหนึ่งร้อยบาทเก้าสิบสตางค์) สามารถดำเนินการจัดซื้อจัดจ้างเสร็จสิ้น ๗๙๖ โครงการ ผลการจัดซื้อจัดจ้างสามารถลงนามในสัญญาจ้างและก่อกำหนดผู้ผูกพันเป็นจำนวนเงินทั้งสิ้น จริง ๑๐,๓๗๗,๙๕๐.๗๘ บาท (สิบล้านสามแสนเจ็ดหมื่นเจ็ดพันเก้าร้อยห้าสิบบาทเจ็ดสิบแปดสตางค์) โดยสามารถประหยัดงบประมาณได้ ๑,๗๐๘,๑๕๐.๑๒ บาท (หนึ่งล้านเจ็ดแสนแปดพันหนึ่งร้อยห้าสิบบาทสิบสองสตางค์) คิดเป็นร้อยละ ๑๔.๑๓ (สิบสี่จุดหนึ่งสาม)

## ๕ แนวทางแก้ไขในการปรับปรุงกระบวนการจัดซื้อจัดจ้าง ในปีงบประมาณ พ.ศ. ๒๕๖๖

๕.๑ ให้แต่ละหน่วยงานศึกษาการกำหนดความต้องการในการขอจัดซื้อจัดจ้าง และให้ดำเนินการให้เป็นไปตามพระราชบัญญัติการจัดซื้อจัดจ้างและการบริหารพัสดุภาครัฐ พ.ศ. ๒๕๖๐

๕.๒ หน่วยงานเจ้าของงบประมาณหรือผู้ดำเนินโครงการ ต้องดำเนินการตามแผนจัดหาพัสดุของหน่วยงานและแผนปฏิบัติการจัดซื้อจัดจ้างอย่างเคร่งครัด เพื่อให้หน่วยจัดซื้อพัสดุมีเวลาในการดำเนินการจัดซื้อจัดจ้างตามระเบียบฯ เนื่องจากการจัดซื้อจัดจ้างมีขั้นตอนที่ต้องปฏิบัติ ซึ่งแต่ละขั้นตอนมีระยะเวลาตามระเบียบกฎหมาย กำหนดไว้ในแผนปฏิบัติการจัดซื้อจัดจ้าง และเพื่อการบริหารพัสดุควบคู่ไปกับการบริหารงบประมาณให้เกิดประสิทธิภาพ

๕.๓ จัดทำแนวทางการปฏิบัติงานประจำหน่วยงานพัสดุ เพื่อให้เจ้าหน้าที่ทำความเข้าใจและปฏิบัติไปในทิศทางเดียวกัน

# ภาคผนวก

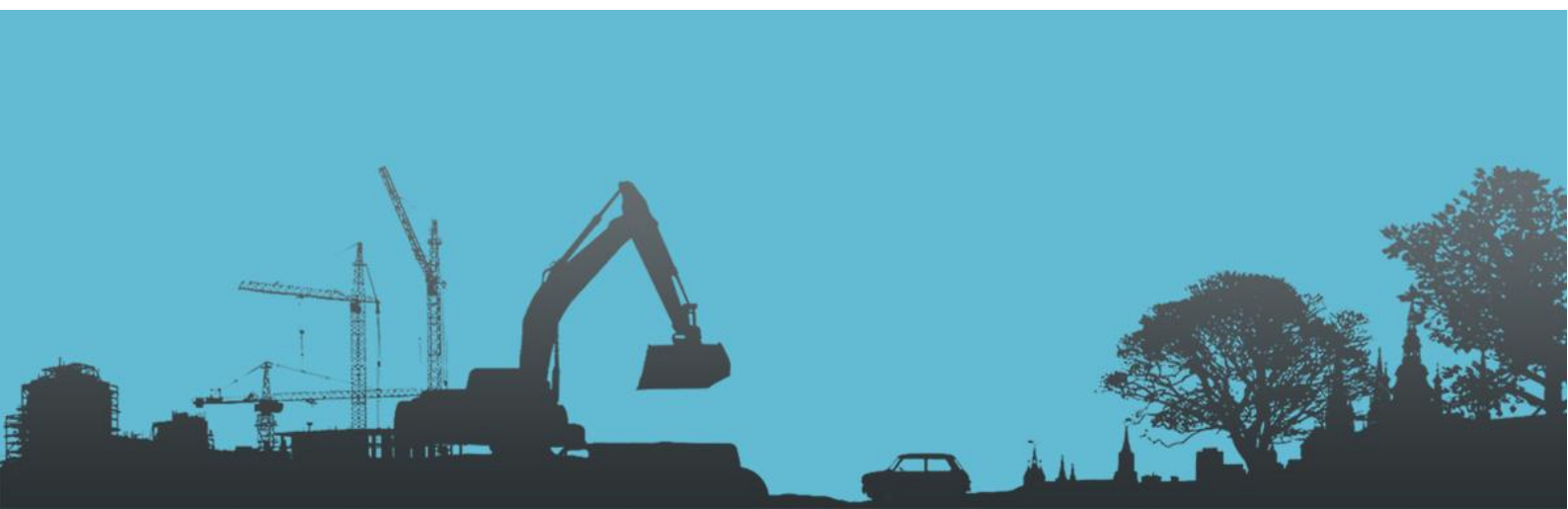



วันที่ ก่อหนี้	เลขที่บิล	บริษัท / เจ้าหนี้	กลุ่ม	วิธีการจัดหา	จำนวนเงิน	แหล่งงบประมาณ	คงเหลือยอดโอน	หัก%	คงเหลือหลังหักภาษี
04-ต.ค.-21	ใบส่งมอบงานเลขที่ 031/2564	ผ่องศรี คอนวลี	จ้างเหมาบริการบุคคล	วิธีเฉพาะเจาะจง	7,800.00	ระบบปกติ เงินบำรุง	7,722.00	78.00	7,800.00
08-ต.ค.-21	นบ 52002/2979	สำนักงานเทศบาลเมืองน่าน	ค่าธรรมเนียมกำกับจัดขยะติดเชื้อ	วิธีเฉพาะเจาะจง	4,200.00	ระบบปกติ เงินบำรุง	4,158.00	42.00	4,200.00
11-ต.ค.-21	เล่มที่ 09 เลขที่ 01-06	อุทัยวรรณ สุทธหลวง	วัสดุบริโภค	วิธีเฉพาะเจาะจง	18,103.00	ระบบปกติ เงินบำรุง	17,921.97	181.03	18,103.00
12-ต.ค.-21	F000000107623	บมจ.ธนาคารกรุงไทย	วัสดุเชื้อเพลิงและหล่อลื่น	วิธีเฉพาะเจาะจง	40,851.90	ระบบปกติ เงินบำรุง	40,443.38	408.51	40,851.90
18-ต.ค.-21	5160912510	บริษัท ซิลลิค ฟาร์ม จำกัด	ยา และเวชภัณฑ์มีโซยา	วิธีเฉพาะเจาะจง	6,335.60	ได้รับสนับสนุน	5,861.90	59.21	5,921.12
18-ต.ค.-21	EPI114356	องค์การเภสัชกรรม	ยา และเวชภัณฑ์มีโซยา	วิธีเฉพาะเจาะจง	18,960.90	ได้รับสนับสนุน	17,543.26	177.20	17,720.47
19-ต.ค.-21	ARV114038	องค์การเภสัชกรรม	ยา และเวชภัณฑ์มีโซยา	วิธีเฉพาะเจาะจง	13,756.76	ได้รับสนับสนุน	12,728.22	128.56	12,856.79
19-ต.ค.-21	TB0100233	องค์การเภสัชกรรม	ยา และเวชภัณฑ์มีโซยา	วิธีเฉพาะเจาะจง	83.46	ได้รับสนับสนุน	77.22	0.78	78.00
20-ต.ค.-21	5160916213	บริษัท ซิลลิค ฟาร์ม จำกัด	ยา และเวชภัณฑ์มีโซยา	วิธีเฉพาะเจาะจง	23,659.20	ได้รับสนับสนุน	21,890.28	221.11	22,111.40
20-ต.ค.-21	5160920388	บริษัท ซิลลิค ฟาร์ม จำกัด	ยา และเวชภัณฑ์มีโซยา	วิธีเฉพาะเจาะจง	19,716.00	ได้รับสนับสนุน	18,241.90	184.26	18,426.17
30-ต.ค.-21	มท5308.13/000007144254	การไฟฟ้าปัว	ค่าสาธารณูปโภค (ค่าไฟฟ้า)	วิธีเฉพาะเจาะจง	69,100.11	ระบบปกติ เงินบำรุง	63,933.74	645.79	64,579.54
01-พ.ย.-21	ใบส่งมอบงาน	ผ่องศรี คอนวลี	จ้างเหมาบริการบุคคล	วิธีเฉพาะเจาะจง	7,560.00	ระบบปกติ เงินบำรุง	7,484.40	75.60	7,560.00
01-พ.ย.-21	ใบส่งมอบงาน	นางสาวคำ ใจปิง	จ้างเหมาบริการบุคคล	วิธีเฉพาะเจาะจง	7,800.00	ระบบปกติ เงินบำรุง	7,722.00	78.00	7,800.00
01-พ.ย.-21	ใบส่งมอบงาน	นายเชียว ใจปิง	จ้างเหมาบริการบุคคล	วิธีเฉพาะเจาะจง	8,190.00	ระบบปกติ เงินบำรุง	8,108.10	81.90	8,190.00
01-พ.ย.-21	ใบส่งมอบงาน	นายรัฐณรงค์ สุธะ	จ้างเหมาบริการบุคคล	วิธีเฉพาะเจาะจง	10,800.00	ระบบปกติ เงินบำรุง	10,692.00	108.00	10,800.00
02-พ.ย.-21	CMBI-2110-0000418	บริษัท เฮกษาซีแลม จำกัด	จ้างเหมาทำฟาร์มปลา	วิธีเฉพาะเจาะจง	760.00	ระบบปกติ เงินบำรุง	752.40	7.60	760.00
02-พ.ย.-21	ที่ นบ 53802/495	สำนักงานเทศบาลตำบลปงเกลือใต้	ค่าธรรมเนียมกำกับจัดขยะติดเชื้อ	วิธีเฉพาะเจาะจง	500.00	ระบบปกติ เงินบำรุง	495.00	5.00	500.00
03-พ.ย.-21	เล่มที่ 63 เลขที่ 40	วิสาหกิจชุมชนโรงสีข้าวพระราชทานฯ	วัสดุบริโภค	วิธีเฉพาะเจาะจง	4,320.00	ระบบปกติ เงินบำรุง	4,276.80	43.20	4,320.00
04-พ.ย.-21	เล่มที่ 09/64(พ) เลขที่ 46	ชัยวัฒน์ ฮอร์ดีเม็ก	ค่าจ้างเหมาบริการซ่อมบำรุงยานพาหนะ	วิธีเฉพาะเจาะจง	2,550.00	ระบบปกติ เงินบำรุง	2,359.33	23.83	2,383.17
04-พ.ย.-21	เล่มที่ 09/64 (พ) เลขที่ 45	ชัยวัฒน์ ฮอร์ดีเม็ก	ค่าจ้างเหมาบริการซ่อมบำรุงยานพาหนะ	วิธีเฉพาะเจาะจง	6,000.00	ระบบปกติ เงินบำรุง	5,551.39	56.07	5,607.47
08-พ.ย.-21	ที่ นบ 52002/3316	สำนักงานเทศบาลเมืองน่าน	ค่าธรรมเนียมกำกับจัดขยะติดเชื้อ	วิธีเฉพาะเจาะจง	4,000.00	ระบบปกติ เงินบำรุง	3,960.00	40.00	4,000.00
08-พ.ย.-21	29/10/2564	กรมควบคุมโรค	ยา และเวชภัณฑ์มีโซยา	วิธีเฉพาะเจาะจง	1,376.00	ได้รับสนับสนุน	1,273.12	12.85	1,285.98
08-พ.ย.-21	5160934955	บริษัท ซิลลิค ฟาร์ม จำกัด	ยา และเวชภัณฑ์มีโซยา	วิธีเฉพาะเจาะจง	4,751.70	ได้รับสนับสนุน	4,396.43	44.40	4,440.84
08-พ.ย.-21	AN162597	องค์การเภสัชกรรม	ยา และเวชภัณฑ์มีโซยา	วิธีเฉพาะเจาะจง	13,515.80	ได้รับสนับสนุน	12,505.27	126.31	12,631.59
08-พ.ย.-21	EPI100366	องค์การเภสัชกรรม	ยา และเวชภัณฑ์มีโซยา	วิธีเฉพาะเจาะจง	3,824.80	ได้รับสนับสนุน	3,538.83	35.74	3,574.58
08-พ.ย.-21	EPI101341	องค์การเภสัชกรรม	ยา และเวชภัณฑ์มีโซยา	วิธีเฉพาะเจาะจง	14,353.95	ได้รับสนับสนุน	13,280.76	134.14	13,414.91
09-พ.ย.-21	16/1/64	ทพ.น่าน	วัสดุเภสัชกรรม	วิธีเฉพาะเจาะจง	626.00	ระบบปกติ เงินบำรุง	579.19	5.85	585.05
09-พ.ย.-21	641125124	บริษัท เบนซินฟาร์มอุตสาหกรรมอินดัสตรี จำกัด	ยา และเวชภัณฑ์มีโซยา	วิธีเฉพาะเจาะจง	30,650.00	ระบบปกติ เงินบำรุง	28,358.41	286.44	28,644.86
09-พ.ย.-21	06/1/65	ทพ.น่าน	วัสดุเภสัชกรรม	วิธีเฉพาะเจาะจง	626.00	ระบบปกติ เงินบำรุง	579.19	5.85	585.05
10-พ.ย.-21	1064022832	บริษัท บี.เอ็ด.เอช. เทร็ดตั้ง จำกัด	ยา และเวชภัณฑ์มีโซยา	วิธีเฉพาะเจาะจง	10,914.00	ระบบปกติ เงินบำรุง	10,098.00	102.00	10,200.00
10-พ.ย.-21	211026-104	บริษัท ฟาร์มแลนด์ (1982) จำกัด	ยา และเวชภัณฑ์มีโซยา	วิธีเฉพาะเจาะจง	5,000.00	ระบบปกติ เงินบำรุง	4,626.17	46.72	4,672.90
11-พ.ย.-21	F000000107943	บมจ.ธนาคารกรุงไทย	วัสดุเชื้อเพลิงและหล่อลื่น	วิธีเฉพาะเจาะจง	47,737.90	ระบบปกติ เงินบำรุง	47,260.52	477.37	47,737.90
11-พ.ย.-21	เล่มที่10 เลขที่ 01-06	อุทัยวรรณ สุทธหลวง	วัสดุบริโภค	วิธีเฉพาะเจาะจง	20,248.00	ระบบปกติ เงินบำรุง	20,045.52	202.48	20,248.00
11-พ.ย.-21	1168240511	บริษัท ซิลลิค ฟาร์ม จำกัด	ยา และเวชภัณฑ์มีโซยา	วิธีเฉพาะเจาะจง	36,594.00	ระบบปกติ เงินบำรุง	33,858.00	342.00	34,200.00
11-พ.ย.-21	236738	บริษัท ยูเมต้า จำกัด	ยา และเวชภัณฑ์มีโซยา	วิธีเฉพาะเจาะจง	9,800.00	ระบบปกติ เงินบำรุง	9,067.29	91.58	9,158.88
12-พ.ย.-21	มท5308.18/213508245536	การไฟฟ้าปัว	ค่าสาธารณูปโภค (ค่าไฟฟ้า)	วิธีเฉพาะเจาะจง	67,709.93	ระบบปกติ เงินบำรุง	62,647.50	632.80	63,280.31
12-พ.ย.-21	21/11-0046	บริษัท ฮาร์วี.ที.แม็คเคิล ดีไวส์ จำกัด	ยา และเวชภัณฑ์มีโซยา	วิธีเฉพาะเจาะจง	14,580.00	ระบบปกติ เงินบำรุง	13,489.90	136.26	13,626.17

วันที่ ก่อน	เลขที่ บิล	บริษัท / เจ้าหนี้	กลุ่ม	วิธีการจัดหา	จำนวนเงิน	แหล่งงบประมาณ	คงเหลือยอดโอน	หัก%	คงเหลือหลังหักภาษี
12-พ.ย.-21	369/1064	นครผ่านออกซิเจน	ยา และเวชภัณฑ์	วิธีเฉพาะเจาะจง	4,000.00	ระบบปกติ เงินบำรุง	3,700.93	37.38	3,738.32
12-พ.ย.-21	IV2110581	บริษัท ยูโทเปีย จำกัด	ยา และเวชภัณฑ์	วิธีเฉพาะเจาะจง	2,580.00	ระบบปกติ เงินบำรุง	2,387.09	24.11	2,411.21
15-พ.ย.-21	ATD100312	องค์การเภสัชกรรม	ยา และเวชภัณฑ์	วิธีเฉพาะเจาะจง	2,370.00	ได้รับสนับสนุน	2,192.80	22.14	2,214.95
15-พ.ย.-21	211022-0077	องค์การเภสัชกรรม	ยา และเวชภัณฑ์	วิธีเฉพาะเจาะจง	13,756.76	ได้รับสนับสนุน	12,728.22	128.56	12,856.79
15-พ.ย.-21	5160938325	บริษัท ซิลลิค ฟาร์ม จำกัด	ยา และเวชภัณฑ์	วิธีเฉพาะเจาะจง	770.00	ได้รับสนับสนุน	712.43	7.19	719.63
16-พ.ย.-21	5448324204	บริษัท ดีทแอสล์ เคอเลจ โลจิสติกส์ จำกัด	ยา และเวชภัณฑ์	วิธีเฉพาะเจาะจง	19,688.00	ระบบปกติ เงินบำรุง	18,216.00	184.00	18,400.00
16-พ.ย.-21	20006973	บริษัท เยนเนอรัลครีดิทส์ จำกัด	ยา และเวชภัณฑ์	วิธีเฉพาะเจาะจง	5,340.00	ระบบปกติ เงินบำรุง	4,940.74	49.90	4,990.65
16-พ.ย.-21	8370438107	บริษัท เอ.เอ็น.บี. ลาบอราตอรี จำกัด	ยา และเวชภัณฑ์	วิธีเฉพาะเจาะจง	23,941.00	ระบบปกติ เงินบำรุง	22,151.02	223.74	22,374.77
17-พ.ย.-21	211108-008		ยา และเวชภัณฑ์	วิธีเฉพาะเจาะจง	10,500.00	ระบบปกติ เงินบำรุง	9,714.94	98.13	9,813.08
17-พ.ย.-21	IS6411000979	บริษัท ที.แมน ฟาร์มาซูติคอล จำกัด	ยา และเวชภัณฑ์	วิธีเฉพาะเจาะจง	7,000.00	ระบบปกติ เงินบำรุง	6,476.63	65.42	6,542.06
17-พ.ย.-21	MIS211108-008	บริษัท ทีเอ็มแอล พลัส จำกัด	ยา และเวชภัณฑ์	วิธีเฉพาะเจาะจง	10,500.00	ระบบปกติ เงินบำรุง	9,714.94	98.13	9,813.08
17-พ.ย.-21	IV6442172	หจก. ภิญญูฟาร์ม	ยา และเวชภัณฑ์	วิธีเฉพาะเจาะจง	1,800.00	ระบบปกติ เงินบำรุง	1,665.41	16.82	1,682.24
17-พ.ย.-21	IS6411000980	บริษัท ที.แมน ฟาร์มาซูติคอล จำกัด	ยา และเวชภัณฑ์	วิธีเฉพาะเจาะจง	7,600.00	ระบบปกติ เงินบำรุง	7,031.77	71.02	7,102.80
18-พ.ย.-21	เลขที่ BK256411/00215	นราพาณิชย์ (สง.ใหญ่)	วัสดุไฟฟ้าและวิทยุ	วิธีเฉพาะเจาะจง	3,765.00	ระบบปกติ เงินบำรุง	3,483.50	35.18	3,518.69
18-พ.ย.-21	IV641004230	บริษัท ชุมชนเภสัชกรรม จำกัด (มหาชน)	ยา และเวชภัณฑ์	วิธีเฉพาะเจาะจง	2,800.00	ระบบปกติ เงินบำรุง	2,590.65	26.16	2,616.82
18-พ.ย.-21	IV641003733	บริษัท ชุมชนเภสัชกรรม จำกัด (มหาชน)	ยา และเวชภัณฑ์	วิธีเฉพาะเจาะจง	3,750.00	ระบบปกติ เงินบำรุง	3,469.62	35.04	3,504.67
18-พ.ย.-21	IV641003402	บริษัท ชุมชนเภสัชกรรม จำกัด (มหาชน)	ยา และเวชภัณฑ์	วิธีเฉพาะเจาะจง	3,200.00	ระบบปกติ เงินบำรุง	2,960.74	29.90	2,990.65
18-พ.ย.-21	T6411/10525	บริษัท ที.โอ. เคมีคอลส์ (1979) จำกัด	ยา และเวชภัณฑ์	วิธีเฉพาะเจาะจง	5,000.00	ระบบปกติ เงินบำรุง	4,626.17	46.72	4,672.90
18-พ.ย.-21	เลขที่ BK256411/00216	นราพาณิชย์ (สง.ใหญ่)	วัสดุบริโภค	วิธีเฉพาะเจาะจง	12,705.00	ระบบปกติ เงินบำรุง	11,880.41	120.00	12,000.42
18-พ.ย.-21	เลขที่ BK256411/00214	นราพาณิชย์ (สง.ใหญ่)	วัสดุงานบ้านงานครัว	วิธีเฉพาะเจาะจง	8,271.00	ระบบปกติ เงินบำรุง	7,652.61	77.29	7,729.91
18-พ.ย.-21	เลขที่ BK256411/00006	นราพาณิชย์ (สง.ใหญ่)	วัสดุสำนักงาน	วิธีเฉพาะเจาะจง	15,790.00	ระบบปกติ เงินบำรุง	14,609.43	147.57	14,757.01
18-พ.ย.-21	T6411/10308	บริษัท ที.โอ. เคมีคอลส์ (1979) จำกัด	ยา และเวชภัณฑ์	วิธีเฉพาะเจาะจง	2,350.00	ระบบปกติ เงินบำรุง	2,174.29	21.96	2,196.26
23-พ.ย.-21	เลขที่ IV6411362	บริษัท นางกอบมดีคอสตอฟ จำกัด	เช่าบริการโปรแกรม	วิธีเฉพาะเจาะจง	19,855.00	ระบบปกติ เงินบำรุง	18,370.50	185.56	18,556.07
29-พ.ย.-21	เล่มที่ 71 เลขที่ 19-26	ร้านเทพสยามอิเล็กทรอนิกส์	วัสดุไฟฟ้าและวิทยุ	วิธีเฉพาะเจาะจง	154,179.00	ระบบปกติ เงินบำรุง	142,651.59	1,440.92	144,092.52
30-พ.ย.-21	เลขที่ NASA003IV-641130-0001	สยามโกลบอลเฮาส์	วัสดุงานบ้านงานครัว	วิธีเฉพาะเจาะจง	32,764.00	ระบบปกติ เงินบำรุง	30,314.35	306.20	30,620.56
01-ธ.ค.-21	IV64110020	บริษัท แก้วมังกรเภสัช จำกัด	ยา และเวชภัณฑ์	วิธีเฉพาะเจาะจง	8,000.00	ระบบปกติ เงินบำรุง	7,401.87	74.76	7,476.64
01-ธ.ค.-21	5335171218	บริษัท ดีเคเอสเอส (ประเทศไทย) จำกัด	ยา และเวชภัณฑ์	วิธีเฉพาะเจาะจง	2,899.91	ระบบปกติ เงินบำรุง	2,683.09	27.10	2,710.20
01-ธ.ค.-21	5335154655	บริษัท ดีเคเอสเอส (ประเทศไทย) จำกัด	ยา และเวชภัณฑ์	วิธีเฉพาะเจาะจง	16,050.00	ระบบปกติ เงินบำรุง	14,850.00	150.00	15,000.00
01-ธ.ค.-21	IV64110583	บริษัท แก้วมังกรเภสัช จำกัด	ยา และเวชภัณฑ์	วิธีเฉพาะเจาะจง	7,500.00	ระบบปกติ เงินบำรุง	6,939.25	70.09	7,009.35
01-ธ.ค.-21	8100964174	บริษัท ที.เอ็น.พี. เฮลแคร์ จำกัด (สำนักงานใหญ่)	ยา และเวชภัณฑ์	วิธีเฉพาะเจาะจง	3,200.00	ระบบปกติ เงินบำรุง	2,960.74	29.90	2,990.65
01-ธ.ค.-21	8100981624	บริษัท ที.เอ็น.พี. เฮลแคร์ จำกัด (สำนักงานใหญ่)	ยา และเวชภัณฑ์	วิธีเฉพาะเจาะจง	4,560.00	ระบบปกติ เงินบำรุง	4,219.06	42.61	4,261.68
02-ธ.ค.-21	V00005423	บริษัท 2 เอ็ม (เมด-เมเกอร์) จำกัด	ยา และเวชภัณฑ์	วิธีเฉพาะเจาะจง	2,000.00	ระบบปกติ เงินบำรุง	1,850.46	18.69	1,869.16
02-ธ.ค.-21	3000470832	องค์การเภสัชกรรม	ยา และเวชภัณฑ์	วิธีเฉพาะเจาะจง	700.00	ระบบปกติ เงินบำรุง	647.66	6.54	654.21
02-ธ.ค.-21	3000470131	องค์การเภสัชกรรม	ยา และเวชภัณฑ์	วิธีเฉพาะเจาะจง	1,048.10	ระบบปกติ เงินบำรุง	969.73	9.79	979.53
02-ธ.ค.-21	3000461016	องค์การเภสัชกรรม	ยา และเวชภัณฑ์	วิธีเฉพาะเจาะจง	1,780.48	ระบบปกติ เงินบำรุง	1,647.36	16.64	1,664.00
02-ธ.ค.-21	3000460328	องค์การเภสัชกรรม	ยา และเวชภัณฑ์	วิธีเฉพาะเจาะจง	26,000.50	ระบบปกติ เงินบำรุง	24,056.53	242.99	24,299.53
02-ธ.ค.-21	3000460211	องค์การเภสัชกรรม	ยา และเวชภัณฑ์	วิธีเฉพาะเจาะจง	3,140.45	ระบบปกติ เงินบำรุง	2,905.65	29.35	2,935.00

วันที่ ก่อน	เลขที่ บิล	บริษัท / เจ้าหนี้	กลุ่ม	วิธีการจัดหา	จำนวนเงิน	แหล่งงบประมาณ	คงเหลือยอดโอน	หัก%	คงเหลือหลังหักภาษี
02-ธ.ค.-21	20058731	บริษัท 2 เอ็ม (เมค-เมเกอร์) จำกัดบริษัท 2 เอ็ม (เมค-เมเกอร์) จำกัด	ยา และเวชภัณฑ์มีโซยา	วิธีเฉพาะเจาะจง	7,800.00	ระบบปกติ เงินบำรุง	7,216.82	72.89	7,289.72
02-ธ.ค.-21	No.0107641200006-1	สุขุมเซอวิซ สาขาสวนศาล	วัสดุเชื้อเพลิงและหล่อลื่น	วิธีเฉพาะเจาะจง	1,257.90	ระบบปกติ เงินบำรุง	1,163.85	11.75	1,175.61
02-ธ.ค.-21	ใบส่งมอบงานจ้าง	ผ่องศรี คงธนวลี	จ้างเหมาบริการบุคคล	วิธีเฉพาะเจาะจง	6,300.00	ระบบปกติ เงินบำรุง	6,237.00	63.00	6,300.00
02-ธ.ค.-21	ใบส่งมอบงานจ้าง	นายรัฐณรงค์ สุยะ	จ้างเหมาบริการบุคคล	วิธีเฉพาะเจาะจง	10,800.00	ระบบปกติ เงินบำรุง	10,692.00	108.00	10,800.00
02-ธ.ค.-21	ใบส่งมอบงานจ้าง	นายเชียว ใจปึง	จ้างเหมาบริการบุคคล	วิธีเฉพาะเจาะจง	6,930.00	ระบบปกติ เงินบำรุง	6,860.70	69.30	6,930.00
02-ธ.ค.-21	ใบส่งมอบงานจ้าง	นางสาวจิตพรพรรณ จอมจันทร์	จ้างเหมาบริการบุคคล	วิธีเฉพาะเจาะจง	7,800.00	ระบบปกติ เงินบำรุง	7,722.00	78.00	7,800.00
02-ธ.ค.-21	ใบส่งมอบงานจ้าง	นางสาวคำ ใจปึง	จ้างเหมาบริการบุคคล	วิธีเฉพาะเจาะจง	7,800.00	ระบบปกติ เงินบำรุง	7,722.00	78.00	7,800.00
02-ธ.ค.-21	3000459176	องค์การเภสัชกรรม	ยา และเวชภัณฑ์มีโซยา	วิธีเฉพาะเจาะจง	10,690.00	ระบบปกติ เงินบำรุง	9,890.74	99.90	9,990.65
03-ธ.ค.-21	EPI102389	องค์การเภสัชกรรม	ยา และเวชภัณฑ์มีโซยา	วิธีเฉพาะเจาะจง	16,167.20	ได้รับสนับสนุน	14,958.43	151.09	15,109.53
03-ธ.ค.-21	ILV6411/0253	หจก.อินสพูนเน็ท แลป์	ยา และเวชภัณฑ์มีโซยา	วิธีเฉพาะเจาะจง	16,200.00	ระบบปกติ เงินบำรุง	14,988.78	151.40	15,140.19
03-ธ.ค.-21	ILV6411/0037	หจก.อินสพูนเน็ท แลป์	ยา และเวชภัณฑ์มีโซยา	วิธีเฉพาะเจาะจง	22,595.00	ระบบปกติ เงินบำรุง	20,905.65	211.16	21,116.82
03-ธ.ค.-21	ILV6410/0515	หจก.อินสพูนเน็ท แลป์	ยา และเวชภัณฑ์มีโซยา	วิธีเฉพาะเจาะจง	4,776.00	ระบบปกติ เงินบำรุง	4,418.91	44.63	4,463.55
03-ธ.ค.-21	ARV102334	องค์การเภสัชกรรม	ยา และเวชภัณฑ์มีโซยา	วิธีเฉพาะเจาะจง	16,313.14	ได้รับสนับสนุน	15,093.47	152.45	15,245.93
03-ธ.ค.-21	5160953418	บริษัท ซิลลิค ฟาร์ม่า จำกัด	ยา และเวชภัณฑ์มีโซยา	วิธีเฉพาะเจาะจง	3,167.80	ได้รับสนับสนุน	2,930.95	29.60	2,960.56
03-ธ.ค.-21	TB0101122	องค์การเภสัชกรรม	ยา และเวชภัณฑ์มีโซยา	วิธีเฉพาะเจาะจง	1,387.14	ได้รับสนับสนุน	1,283.42	12.96	1,296.39
07-ธ.ค.-21	เลขที่ A64/884	บริษัท เอ.ที.ที. อินเตอร์ เมดิคอล จำกัด	ค่าจ้างเหมาบริการ	วิธีเฉพาะเจาะจง	6,500.00	ระบบปกติ เงินบำรุง	6,014.02	60.74	6,074.77
07-ธ.ค.-21	IV-121120050	บริษัท โอเมค ลาบอราทอรี จำกัด	วัสดุวิทยาศาสตร์การแพทย์	วิธีเฉพาะเจาะจง	24,370.00	ระบบปกติ เงินบำรุง	22,547.94	227.75	22,775.70
07-ธ.ค.-21	INV6411-0503	บริษัท เฟอร์เมอส์ จำกัด	วัสดุวิทยาศาสตร์การแพทย์	วิธีเฉพาะเจาะจง	40,100.00	ระบบปกติ เงินบำรุง	37,101.87	374.76	37,476.64
07-ธ.ค.-21	IV6410-0735	บริษัท แล็บมาสเตอร์ แล็บอราทอรี จำกัด	วัสดุวิทยาศาสตร์การแพทย์	วิธีเฉพาะเจาะจง	4,790.00	ระบบปกติ เงินบำรุง	4,431.87	44.76	4,476.64
08-ธ.ค.-21	ช.65/02189	สำนักงานคณะกรรมการอาหารและยา กองควบคุมวัตถุเสพติด	ยา และเวชภัณฑ์มีโซยา	วิธีเฉพาะเจาะจง	6,400.00	ระบบปกติ เงินบำรุง	5,921.49	59.81	5,981.31
08-ธ.ค.-21	ช.65/01724	สำนักงานคณะกรรมการอาหารและยา กองควบคุมวัตถุเสพติด	ยา และเวชภัณฑ์มีโซยา	วิธีเฉพาะเจาะจง	1,040.00	ระบบปกติ เงินบำรุง	962.24	9.71	971.96
08-ธ.ค.-21	ใบส่งมอบงาน	บริษัท โทรคมนาตมแห่งชาติ จำกัด (มหาชน)	เช่าบริการโปรแกรม	วิธีเฉพาะเจาะจง	17,873.28	ระบบปกติ เงินบำรุง	16,536.96	167.04	16,704.00
08-ธ.ค.-21	ช.65/02372	สำนักงานคณะกรรมการอาหารและยา กองควบคุมวัตถุเสพติด	ยา และเวชภัณฑ์มีโซยา	วิธีเฉพาะเจาะจง	7,550.00	ระบบปกติ เงินบำรุง	6,985.50	70.56	7,056.07
09-ธ.ค.-21	212144880	บริษัท เซ็นทรัลโพลิเทคดิง จำกัด	ยา และเวชภัณฑ์มีโซยา	วิธีเฉพาะเจาะจง	1,250.00	ระบบปกติ เงินบำรุง	1,156.53	11.68	1,168.22
09-ธ.ค.-21	212143869	บริษัท เซ็นทรัลโพลิเทคดิง จำกัด	ยา และเวชภัณฑ์มีโซยา	วิธีเฉพาะเจาะจง	4,500.00	ระบบปกติ เงินบำรุง	4,163.55	42.05	4,205.61
09-ธ.ค.-21	ที่ นน 52002/3854	สำนักงานเทศบาลเมืองน่าน	ค่าธรรมเนียมกำจัดขยะติดเชื้อ	วิธีเฉพาะเจาะจง	4,000.00	ระบบปกติ เงินบำรุง	3,960.00	40.00	4,000.00
09-ธ.ค.-21	SI 14/2123496	บริษัท เอสทีเอส เมดิคอล จำกัด	ยา และเวชภัณฑ์มีโซยา	วิธีเฉพาะเจาะจง	17,820.00	ระบบปกติ เงินบำรุง	16,487.66	166.54	16,654.21
14-ธ.ค.-21	เลขที่ F000000107993	บมจ.ธนาคารกรุงไทย	วัสดุเชื้อเพลิงและหล่อลื่น	วิธีเฉพาะเจาะจง	45,761.10	ระบบปกติ เงินบำรุง	45,303.48	457.61	45,761.10
14-ธ.ค.-21	มท.5308.18/853007963651	การไฟฟ้าบัว	ค่าสาธารณูปโภค (ค่าไฟฟ้า)	วิธีเฉพาะเจาะจง	62,324.22	ระบบปกติ เงินบำรุง	57,664.46	582.46	58,246.93
14-ธ.ค.-21	5160959890	บริษัท ซิลลิค ฟาร์ม่า จำกัด	ยา และเวชภัณฑ์มีโซยา	วิธีเฉพาะเจาะจง	974.63	ได้รับสนับสนุน	901.76	9.10	910.87
14-ธ.ค.-21	2021110227	บริษัท พอส ฟาร์ม่า จำกัด	ยา และเวชภัณฑ์มีโซยา	วิธีเฉพาะเจาะจง	1,800.00	ระบบปกติ เงินบำรุง	1,665.41	16.82	1,682.24
14-ธ.ค.-21	2021120674	บริษัท พอส ฟาร์ม่า จำกัด	ยา และเวชภัณฑ์มีโซยา	วิธีเฉพาะเจาะจง	2,354.00	ระบบปกติ เงินบำรุง	2,178.00	22.00	2,200.00
14-ธ.ค.-21	IVU-64037040	บริษัท โปลิฟาร์ม จำกัด	ยา และเวชภัณฑ์มีโซยา	วิธีเฉพาะเจาะจง	5,500.00	ระบบปกติ เงินบำรุง	5,088.78	51.40	5,140.19
15-ธ.ค.-21	ILV6412/0116	หจก.อินสพูนเน็ท แลป์	ยา และเวชภัณฑ์มีโซยา	วิธีเฉพาะเจาะจง	12,022.00	ระบบปกติ เงินบำรุง	11,123.15	112.35	11,235.51
15-ธ.ค.-21	412/1264	นครผ่านออกซิเจน	ยา และเวชภัณฑ์มีโซยา	วิธีเฉพาะเจาะจง	5,250.00	ระบบปกติ เงินบำรุง	4,857.47	49.06	4,906.54
15-ธ.ค.-21	103211100795	บริษัท เอฟซี.ที. จำกัด	ยา และเวชภัณฑ์มีโซยา	วิธีเฉพาะเจาะจง	4,000.00	ระบบปกติ เงินบำรุง	3,700.93	37.38	3,738.32
15-ธ.ค.-21	21-1116-008	หจก. น่าน อินดุตเนอรี่	ยา และเวชภัณฑ์มีโซยา	วิธีเฉพาะเจาะจง	6,600.00	ระบบปกติ เงินบำรุง	6,106.53	61.68	6,168.22

วันที่ ก่อหนี้	เลขที่ บิล	บริษัท / เจ้าหนี้	กลุ่ม	วิธีการจัดหา	จำนวนเงิน	แหล่งงบประมาณ	คงเหลือยอดโอน	หัก%	คงเหลือหลังหักภาษี
15-ธ.ค.-21	เลขที่ 100317663	บริษัท เจ เอสที วิชั่น จำกัด (สำนักงานใหญ่)	วัสดุอุปกรณ์ทั่วไป	วิธีเฉพาะเจาะจง	3,870.00	ระบบปกติ เงินบำรุง	3,580.66	36.16	3,616.83
15-ธ.ค.-21	No.0107641000023-1	ซูเปอร์เซ็ทวิส สาขาสวนศาล	วัสดุเชื้อเพลิงและหล่อลื่น	วิธีเฉพาะเจาะจง	1,577.30	ระบบปกติ เงินบำรุง	1,459.36	14.74	1,474.11
15-ธ.ค.-21	ILV6411/0447	หจก. อินทพรูมันท์ แลป	ยา และเวชภัณฑ์มีโซยา	วิธีเฉพาะเจาะจง	20,012.00	ระบบปกติ เงินบำรุง	18,515.77	187.02	18,702.80
16-ธ.ค.-21	เล่มที่ 268 เลขที่ 13392	บริษัท กู๊ดสปีด คอมพิวเตอร์ จำกัด	วัสดุคอมพิวเตอร์	วิธีเฉพาะเจาะจง	2,090.00	ระบบปกติ เงินบำรุง	1,933.73	19.53	1,953.27
16-ธ.ค.-21	เล่มที่ 268 เลขที่ 13395	บริษัท กู๊ดสปีด คอมพิวเตอร์ จำกัด	ครุภัณฑ์คอมพิวเตอร์	วิธีเฉพาะเจาะจง	65,700.00	ระบบปกติ เงินบำรุง	60,787.85	614.01	61,401.87
16-ธ.ค.-21	เล่มที่ 268 เลขที่ 13397	บริษัท กู๊ดสปีด คอมพิวเตอร์ จำกัด	ครุภัณฑ์คอมพิวเตอร์	วิธีเฉพาะเจาะจง	14,970.00	ระบบปกติ เงินบำรุง	13,850.74	139.90	13,990.65
16-ธ.ค.-21	เล่มที่ 11 เลขที่ 01-06	อุทัยวรรณ สุทธหลวง	วัสดุอุปกรณ์	วิธีเฉพาะเจาะจง	19,226.00	ระบบปกติ เงินบำรุง	19,033.74	192.26	19,226.00
16-ธ.ค.-21	เล่มที่ 268 เลขที่ 13393	บริษัท กู๊ดสปีด คอมพิวเตอร์ จำกัด	ครุภัณฑ์คอมพิวเตอร์	วิธีเฉพาะเจาะจง	96,470.00	ระบบปกติ เงินบำรุง	89,257.29	901.58	90,158.88
22-ธ.ค.-21	เลขที่ IV-21113992	บริษัท ศูนย์แล็บธนบุรี จำกัด	จ้างตรวจทางห้องปฏิบัติการแลป	วิธีเฉพาะเจาะจง	2,250.00	ระบบปกติ เงินบำรุง	2,227.50	22.50	2,250.00
22-ธ.ค.-21	เลขที่ IV-21124383	บริษัท ศูนย์แล็บธนบุรี จำกัด	จ้างตรวจทางห้องปฏิบัติการแลป	วิธีเฉพาะเจาะจง	2,630.00	ระบบปกติ เงินบำรุง	2,603.70	26.30	2,630.00
27-ธ.ค.-21	เลขที่ INV2021120009	ธ ขวัญนคร	วัสดุสำนักงาน	วิธีเฉพาะเจาะจง	72,620.00	ระบบปกติ เงินบำรุง	67,190.46	678.69	67,869.16
27-ธ.ค.-21	เลขที่ INV2021120010	ธ ขวัญนคร	วัสดุงานบ้านงานครัว	วิธีเฉพาะเจาะจง	119,708.00	ระบบปกติ เงินบำรุง	110,757.87	1,118.76	111,876.64
27-ธ.ค.-21	เลขที่ INV2021120008	ธ ขวัญนคร	วัสดุงานบ้านงานครัว	วิธีเฉพาะเจาะจง	2,100.00	ระบบปกติ เงินบำรุง	1,942.99	19.62	1,962.62
27-ธ.ค.-21	เลขที่ INV2021120011	ธ ขวัญนคร	วัสดุสำนักงาน	วิธีเฉพาะเจาะจง	19,800.00	ระบบปกติ เงินบำรุง	18,319.62	185.04	18,504.67
28-ธ.ค.-21	IV2112101332	บริษัท แอคคอร์ดีคอปรีเอชั่น จำกัด	วัสดุทันตกรรม	วิธีเฉพาะเจาะจง	9,480.00	ระบบปกติ เงินบำรุง	8,771.21	88.59	8,859.81
28-ธ.ค.-21	144120046	บริษัท วี อาร์ ที เด็นทัล จำกัด	วัสดุทันตกรรม	วิธีเฉพาะเจาะจง	3,138.00	ระบบปกติ เงินบำรุง	2,903.38	29.32	2,932.71
28-ธ.ค.-21	5335406466	บริษัท ดีเคเอสเอส (ประเทศไทย) จำกัด	วัสดุทันตกรรม	วิธีเฉพาะเจาะจง	2,675.00	ระบบปกติ เงินบำรุง	2,475.00	25.00	2,500.00
28-ธ.ค.-21	5335405476	บริษัท ดีเคเอสเอส (ประเทศไทย) จำกัด	วัสดุทันตกรรม	วิธีเฉพาะเจาะจง	877.40	ระบบปกติ เงินบำรุง	811.80	8.20	820.00
28-ธ.ค.-21	IN6412-142335	บริษัท ไดรฟ์ เด็นทัล อินคอร์ปอเรชั่น จำกัด	วัสดุทันตกรรม	วิธีเฉพาะเจาะจง	3,000.00	ระบบปกติ เงินบำรุง	2,775.70	28.03	2,803.74
29-ธ.ค.-21	เล่มที่ 24 เลขที่ 36	วิสาหกิจชุมชนโรงสีข้าวพระราชทานฯ	วัสดุบริโภค	วิธีเฉพาะเจาะจง	4,320.00	ระบบปกติ เงินบำรุง	4,276.80	43.20	4,320.00
04-ม.ค.-22	713326	หจก. แอล บี เอส. แลบบอเสตอรี่	ยา และเวชภัณฑ์มีโซยา	วิธีเฉพาะเจาะจง	11,700.00	ระบบปกติ เงินบำรุง	10,825.23	109.34	10,934.58
04-ม.ค.-22	ARV103609	องค์การเภสัชกรรม	ยา และเวชภัณฑ์มีโซยา	วิธีเฉพาะเจาะจง	4,229.48	ได้รับสนับสนุน	3,913.26	39.52	3,952.79
04-ม.ค.-22	ATD100979	องค์การเภสัชกรรม	ยา และเวชภัณฑ์มีโซยา	วิธีเฉพาะเจาะจง	2,370.00	ได้รับสนับสนุน	2,192.80	22.14	2,214.95
04-ม.ค.-22	SP0100102	องค์การเภสัชกรรม	ยา และเวชภัณฑ์มีโซยา	วิธีเฉพาะเจาะจง	120,720.96	ได้รับสนับสนุน	111,695.09	1,128.23	112,823.33
04-ม.ค.-22	TB0102003	องค์การเภสัชกรรม	ยา และเวชภัณฑ์มีโซยา	วิธีเฉพาะเจาะจง	1,628.99	ได้รับสนับสนุน	1,507.19	15.22	1,522.42
04-ม.ค.-22	ที่ นน 52002/4202	สำนักงานเทศบาลเมืองน่าน	ค่าธรรมเนียมกำจัดขยะติดเชื้อ	วิธีเฉพาะเจาะจง	3,100.00	ระบบปกติ เงินบำรุง	3,069.00	31.00	3,100.00
04-ม.ค.-22	CMBI-2112-000444	บริษัท เฮกซาลัม จำกัด	จ้างเหมาทำพื้นปอลอม	วิธีเฉพาะเจาะจง	440.00	ระบบปกติ เงินบำรุง	407.09	4.11	411.21
04-ม.ค.-22	211216-047	บริษัท ฟาร์ม่าแลนด์ (1982) จำกัด	ยา และเวชภัณฑ์มีโซยา	วิธีเฉพาะเจาะจง	6,900.00	ระบบปกติ เงินบำรุง	6,384.11	64.48	6,448.60
04-ม.ค.-22	211215-077	บริษัท ฟาร์ม่าดิกา จำกัด	ยา และเวชภัณฑ์มีโซยา	วิธีเฉพาะเจาะจง	4,000.00	ระบบปกติ เงินบำรุง	3,700.93	37.38	3,738.32
05-ม.ค.-22	5448355227	บริษัท ดีพแอสล์ เคเอสเอส โลจิสติกส์ จำกัด	ยา และเวชภัณฑ์มีโซยา	วิธีเฉพาะเจาะจง	35,865.76	ระบบปกติ เงินบำรุง	33,184.20	335.19	33,519.40
05-ม.ค.-22	211220-060	บริษัท ฟาร์ม่าแลนด์ (1982) จำกัด	ยา และเวชภัณฑ์มีโซยา	วิธีเฉพาะเจาะจง	5,900.00	ระบบปกติ เงินบำรุง	5,458.87	55.14	5,514.02
05-ม.ค.-22	6412009320	บริษัท ที.แมน ฟาร์ม่าซูติคอล จำกัด/บี.เอส. จำกัด	ยา และเวชภัณฑ์มีโซยา	วิธีเฉพาะเจาะจง	12,500.00	ระบบปกติ เงินบำรุง	11,565.41	116.82	11,682.24
06-ม.ค.-22	1168666897	บริษัท ซิลลิด ฟาร์ม่า จำกัด	ยา และเวชภัณฑ์มีโซยา	วิธีเฉพาะเจาะจง	67,000.19	ระบบปกติ เงินบำรุง	61,990.83	626.17	62,617.00
06-ม.ค.-22	เลขที่ IV6412-012	ประเสริฐแปดเตอรี่	วัสดุเชื้อเพลิงและหล่อลื่น	วิธีเฉพาะเจาะจง	35,270.00	ระบบปกติ เงินบำรุง	34,917.30	352.70	35,270.00
06-ม.ค.-22	1168664265	บริษัท ซิลลิด ฟาร์ม่า จำกัด	ยา และเวชภัณฑ์มีโซยา	วิธีเฉพาะเจาะจง	7,276.00	ระบบปกติ เงินบำรุง	6,732.00	68.00	6,800.00
06-ม.ค.-22	PL641200121	บริษัท.พีเอ็มดี ฟาร์ม่า พลัส จำกัด	ยา และเวชภัณฑ์มีโซยา	วิธีเฉพาะเจาะจง	6,075.00	ระบบปกติ เงินบำรุง	5,620.79	56.77	5,677.57
06-ม.ค.-22	IV2111212	บริษัท ไบโวลิส จำกัด	ยา และเวชภัณฑ์มีโซยา	วิธีเฉพาะเจาะจง	25,000.00	ระบบปกติ เงินบำรุง	23,130.84	233.64	23,364.49

วันที่ ก่อหนี้	เลขที่ บิล	บริษัท / เจ้าหนี้	กลุ่ม	วิธีการจัดหา	จำนวนเงิน	แหล่งงบประมาณ	คงเหลือยอดโอน	หัก%	คงเหลือหลังหักภาษี
07-ม.ค.-22	429/1264	นครผ่านออกซิเจน	ยา และเวชภัณฑ์ใช้ยา	วิธีเฉพาะเจาะจง	1,250.00	ระบบปกติ เงินบำรุง	1,156.53	11.68	1,168.22
07-ม.ค.-22	CN64/103	ซีเอ็น แมดิคอล	วัสดุเภสัชกรรม	วิธีเฉพาะเจาะจง	12,000.00	ระบบปกติ เงินบำรุง	11,102.80	112.14	11,214.95
07-ม.ค.-22	ILV6412/0415	หจก.อินสปูเม้นท์ แลปี	ยา และเวชภัณฑ์ใช้ยา	วิธีเฉพาะเจาะจง	9,000.00	ระบบปกติ เงินบำรุง	8,327.09	84.11	8,411.21
07-ม.ค.-22	ILV6412/0414	หจก.อินสปูเม้นท์ แลปี	ยา และเวชภัณฑ์ใช้ยา	วิธีเฉพาะเจาะจง	33,530.00	ระบบปกติ เงินบำรุง	31,023.08	313.36	31,336.45
07-ม.ค.-22	641202140	บริษัท ไอเร็กซ์ เทรคดิ้ง จำกัด	ยา และเวชภัณฑ์ใช้ยา	วิธีเฉพาะเจาะจง	17,831.30	ระบบปกติ เงินบำรุง	16,498.12	166.64	16,664.77
10-ม.ค.-22	หนังสือส่งมอบงานจ้าง	นางสาวคำ ใจปิง	จ้างเหมาบริการบุคคล	วิธีเฉพาะเจาะจง	7,800.00	ระบบปกติ เงินบำรุง	7,722.00	78.00	7,800.00
10-ม.ค.-22	8370449829	บริษัท เอ.เอ็น.บี. ลาบอราตอรี จำกัด	ยา และเวชภัณฑ์ใช้ยา	วิธีเฉพาะเจาะจง	214.00	ระบบปกติ เงินบำรุง	198.00	2.00	200.00
10-ม.ค.-22	8370448201	บริษัท เอ.เอ็น.บี. ลาบอราตอรี จำกัด	ยา และเวชภัณฑ์ใช้ยา	วิธีเฉพาะเจาะจง	500.00	ระบบปกติ เงินบำรุง	462.61	4.67	467.29
10-ม.ค.-22	8370447600	บริษัท เอ.เอ็น.บี. ลาบอราตอรี จำกัด	ยา และเวชภัณฑ์ใช้ยา	วิธีเฉพาะเจาะจง	18,800.00	ระบบปกติ เงินบำรุง	17,394.38	175.70	17,570.09
10-ม.ค.-22	211200309	บริษัท คอนติเนนเทล-ฟาร์ม จำกัด	ยา และเวชภัณฑ์ใช้ยา	วิธีเฉพาะเจาะจง	2,300.00	ระบบปกติ เงินบำรุง	2,128.03	21.49	2,149.53
10-ม.ค.-22	641142499	บริษัท เบอริลีนฟาร์มาซูติคอลลอินดัสตรี จำกัด	ยา และเวชภัณฑ์ใช้ยา	วิธีเฉพาะเจาะจง	26,780.00	ระบบปกติ เงินบำรุง	24,777.75	250.28	25,028.04
10-ม.ค.-22	เล่มที่ 21 เลขที่ 19	พินิจทุโกศล	ค่าจ้างเหมาบริการ	วิธีเฉพาะเจาะจง	1,000.00	ระบบปกติ เงินบำรุง	990.00	10.00	1,000.00
10-ม.ค.-22	เลขที่ ITMP0921143	ซินเตอร์เมคโปร ซัพพลาย	วัสดุอุปกรณ์แพทย์ทั่วไป	วิธีเฉพาะเจาะจง	18,280.00	ระบบปกติ เงินบำรุง	18,097.20	182.80	18,280.00
10-ม.ค.-22	เลขที่ ITMP0921135	ซินเตอร์เมคโปร ซัพพลาย	วัสดุอุปกรณ์แพทย์ทั่วไป	วิธีเฉพาะเจาะจง	18,000.00	ระบบปกติ เงินบำรุง	17,820.00	180.00	18,000.00
10-ม.ค.-22	หนังสือส่งมอบงานจ้าง	นางสาวจิตพรวรรณ จอมจันทร์	จ้างเหมาบริการบุคคล	วิธีเฉพาะเจาะจง	7,800.00	ระบบปกติ เงินบำรุง	7,722.00	78.00	7,800.00
10-ม.ค.-22	หนังสือส่งมอบงานจ้าง	นายเชียว ใจปิง	จ้างเหมาบริการบุคคล	วิธีเฉพาะเจาะจง	8,190.00	ระบบปกติ เงินบำรุง	8,108.10	81.90	8,190.00
10-ม.ค.-22	หนังสือส่งมอบงานจ้าง	นายรัฐณรงค์ สุยะ	จ้างเหมาบริการบุคคล	วิธีเฉพาะเจาะจง	10,800.00	ระบบปกติ เงินบำรุง	10,692.00	108.00	10,800.00
10-ม.ค.-22	หนังสือส่งมอบงานจ้าง	ผ่องศรี คงธนวลี	จ้างเหมาบริการบุคคล	วิธีเฉพาะเจาะจง	8,190.00	ระบบปกติ เงินบำรุง	8,108.10	81.90	8,190.00
10-ม.ค.-22	EPI103626	องค์การเภสัชกรรม	ยา และเวชภัณฑ์ใช้ยา	วิธีเฉพาะเจาะจง	13,263.67	ได้รับสนับสนุน	12,271.99	123.95	12,395.95
10-ม.ค.-22	EPI100970	องค์การเภสัชกรรม	ยา และเวชภัณฑ์ใช้ยา	วิธีเฉพาะเจาะจง	2,831.75	ได้รับสนับสนุน	2,620.03	26.46	2,646.50
10-ม.ค.-22	5160976353	บริษัท ซิลลิค ฟาร์มา จำกัด	ยา และเวชภัณฑ์ใช้ยา	วิธีเฉพาะเจาะจง	4,751.70	ได้รับสนับสนุน	4,396.43	44.40	4,440.84
10-ม.ค.-22	เลขที่ ITMP1021146	ซินเตอร์เมคโปร ซัพพลาย	วัสดุอุปกรณ์แพทย์ทั่วไป	วิธีเฉพาะเจาะจง	14,000.00	ระบบปกติ เงินบำรุง	13,860.00	140.00	14,000.00
11-ม.ค.-22	715473	หจก.แอล.บี.เอส. แลบบอราตอรี	ยา และเวชภัณฑ์ใช้ยา	วิธีเฉพาะเจาะจง	1,500.00	ระบบปกติ เงินบำรุง	1,387.85	14.01	1,401.87
11-ม.ค.-22	2021121804	บริษัท พรอส ฟาร์มา จำกัด	ยา และเวชภัณฑ์ใช้ยา	วิธีเฉพาะเจาะจง	1,883.20	ระบบปกติ เงินบำรุง	1,742.40	17.60	1,760.00
11-ม.ค.-22	713925	หจก.แอล.บี.เอส. แลบบอราตอรี	ยา และเวชภัณฑ์ใช้ยา	วิธีเฉพาะเจาะจง	9,500.00	ระบบปกติ เงินบำรุง	8,789.71	88.78	8,878.50
11-ม.ค.-22	IV6412-0309	บริษัท แล็บมาสเตอร์ แอ็คควานซ์ จำกัด	วัสดุวิทยาศาสตร์การแพทย์	วิธีเฉพาะเจาะจง	15,180.00	ระบบปกติ เงินบำรุง	14,045.05	141.86	14,186.92
11-ม.ค.-22	IV-122010049	บริษัท ไอแมค ลาบอราทอรี จำกัด	วัสดุวิทยาศาสตร์การแพทย์	วิธีเฉพาะเจาะจง	14,700.00	ระบบปกติ เงินบำรุง	13,600.93	137.38	13,738.32
11-ม.ค.-22	20008097	บริษัท เยนเนอร์วัลด์ทักส์เฮาส์ จำกัด	ยา และเวชภัณฑ์ใช้ยา	วิธีเฉพาะเจาะจง	13,800.00	ระบบปกติ เงินบำรุง	12,768.22	128.97	12,897.20
11-ม.ค.-22	เล่มที่ 12 เลขที่ 01-05	อุทัยวรรณ สุทธหลวง	วัสดุอุปกรณ์	วิธีเฉพาะเจาะจง	19,835.50	ระบบปกติ เงินบำรุง	19,637.14	198.35	19,835.50
12-ม.ค.-22	มท5308.18/180508354918	การไฟฟ้าปว	ค่าสาธารณูปโภค (ค่าไฟฟ้า)	วิธีเฉพาะเจาะจง	56,371.48	ระบบปกติ เงินบำรุง	52,156.79	526.83	52,683.63
12-ม.ค.-22	IV6448960	หจก.กัญญาฟาร์มาซี	ยา และเวชภัณฑ์ใช้ยา	วิธีเฉพาะเจาะจง	4,560.00	ระบบปกติ เงินบำรุง	4,219.06	42.61	4,261.68
12-ม.ค.-22	100315517	บริษัท เจ.เอส.วิชั่น จำกัด (สำนักงานใหญ่)	ยา และเวชภัณฑ์ใช้ยา	วิธีเฉพาะเจาะจง	1,395.00	ระบบปกติ เงินบำรุง	1,290.70	13.03	1,303.74
12-ม.ค.-22	1211206522	บริษัท สยามฟาร์มาซูติคอล จำกัด	ยา และเวชภัณฑ์ใช้ยา	วิธีเฉพาะเจาะจง	10,100.80	ระบบปกติ เงินบำรุง	9,345.60	94.40	9,440.00
12-ม.ค.-22	IV0084581	บริษัท บอร์เนียว เมดิคัล จำกัด	ยา และเวชภัณฑ์ใช้ยา	วิธีเฉพาะเจาะจง	23,494.50	ระบบปกติ เงินบำรุง	21,737.90	219.57	21,957.48
13-ม.ค.-22	IV64121637	บริษัท นิวโลท ฟาร์มา จำกัด	ยา และเวชภัณฑ์ใช้ยา	วิธีเฉพาะเจาะจง	2,475.00	ระบบปกติ เงินบำรุง	2,289.94	23.13	2,313.08
13-ม.ค.-22	IV5802/64	บริษัท ซีฟาร์ม จำกัด(สำนักงานใหญ่)	ยา และเวชภัณฑ์ใช้ยา	วิธีเฉพาะเจาะจง	7,800.00	ระบบปกติ เงินบำรุง	7,216.82	72.89	7,289.72
13-ม.ค.-22	IV650101165	บริษัท ซุมเมนาสกรรม จำกัด(มหาชน)	ยา และเวชภัณฑ์ใช้ยา	วิธีเฉพาะเจาะจง	2,150.00	ระบบปกติ เงินบำรุง	1,989.25	20.09	2,009.35

วันที่ ก่อน	เลขที่ บิล	บริษัท / เจ้าหนี้	กลุ่ม	วิธีการจัดหา	จำนวนเงิน	แหล่งงบประมาณ	คงเหลือยอดโอน	หัก%	คงเหลือหลังหักภาษี
13-ม.ค.-22	IV641204667	บริษัท ชุมชนเภสัชกรรม จำกัด(มหาชน)	ยา และเวชภัณฑ์มีโซยา	วิธีเฉพาะเจาะจง	16,000.00	ระบบปกติ เงินบำรุง	14,803.73	149.53	14,953.27
13-ม.ค.-22	IV641203373	บริษัท ชุมชนเภสัชกรรม จำกัด(มหาชน)	ยา และเวชภัณฑ์มีโซยา	วิธีเฉพาะเจาะจง	6,460.00	ระบบปกติ เงินบำรุง	5,977.00	60.37	6,037.38
13-ม.ค.-22	เลขที่ F000000108071	บมจ.ธนาคารกรุงไทย	วัสดุเชื้อเพลิงและหล่อลื่น	วิธีเฉพาะเจาะจง	35,174.00	ระบบปกติ เงินบำรุง	34,822.26	351.74	35,174.00
13-ม.ค.-22	IV641203042	บริษัท ชุมชนเภสัชกรรม จำกัด(มหาชน)	ยา และเวชภัณฑ์มีโซยา	วิธีเฉพาะเจาะจง	2,700.00	ระบบปกติ เงินบำรุง	2,498.12	25.23	2,523.36
14-ม.ค.-22	3000483225	องค์การเภสัชกรรม	ยา และเวชภัณฑ์มีโซยา	วิธีเฉพาะเจาะจง	984.00	ระบบปกติ เงินบำรุง	910.43	9.19	919.63
14-ม.ค.-22	65000583	บริษัท ปิรีฟาร์ม จำกัด	ยา และเวชภัณฑ์มีโซยา	วิธีเฉพาะเจาะจง	2,250.00	ระบบปกติ เงินบำรุง	2,081.77	21.02	2,102.80
14-ม.ค.-22	1168792012	บริษัท ซิลลิค ฟาร์ม จำกัด	ยา และเวชภัณฑ์มีโซยา	วิธีเฉพาะเจาะจง	16,000.00	ระบบปกติ เงินบำรุง	14,803.73	149.53	14,953.27
14-ม.ค.-22	1168789334	บริษัท ซิลลิค ฟาร์ม จำกัด	ยา และเวชภัณฑ์มีโซยา	วิธีเฉพาะเจาะจง	18,297.00	ระบบปกติ เงินบำรุง	16,929.00	171.00	17,100.00
14-ม.ค.-22	3000483470	องค์การเภสัชกรรม	ยา และเวชภัณฑ์มีโซยา	วิธีเฉพาะเจาะจง	24,003.80	ระบบปกติ เงินบำรุง	22,209.12	224.33	22,433.46
14-ม.ค.-22	3000481719	องค์การเภสัชกรรม	ยา และเวชภัณฑ์มีโซยา	วิธีเฉพาะเจาะจง	3,511.60	ระบบปกติ เงินบำรุง	3,249.05	32.81	3,281.87
14-ม.ค.-22	REP22-00005	โตโยต้าบ้าน	ค่าจ้างเหมาบริการซ่อมบำรุงยานพาหนะ	วิธีเฉพาะเจาะจง	15,204.70	ระบบปกติ เงินบำรุง	14,067.90	142.10	14,210.00
14-ม.ค.-22	3000484146	องค์การเภสัชกรรม	ยา และเวชภัณฑ์มีโซยา	วิธีเฉพาะเจาะจง	1,780.48	ระบบปกติ เงินบำรุง	1,647.36	16.64	1,664.00
18-ม.ค.-22	REP22-00007	โตโยต้าบ้าน	ค่าจ้างเหมาบริการซ่อมบำรุงยานพาหนะ	วิธีเฉพาะเจาะจง	18,894.06	ระบบปกติ เงินบำรุง	17,481.42	176.58	17,658.00
20-ม.ค.-22	INV6501-0776	บริษัท เฟิร์มเมอร์ จำกัด	วัสดุวิทยาศาสตร์การแพทย์	วิธีเฉพาะเจาะจง	35,000.00	ระบบปกติ เงินบำรุง	32,383.17	327.10	32,710.28
24-ม.ค.-22	เลขที่ IV-21103664	บริษัท ศูนย์แล็บธนบุรี จำกัด	จ้างตรวจทางห้องปฏิบัติการแล็บ	วิธีเฉพาะเจาะจง	4,700.00	ระบบปกติ เงินบำรุง	4,653.00	47.00	4,700.00
31-ม.ค.-22	ที่ นน 52002/229	สำนักงานเทศบาลเมืองปาน	ค่าธรรมเนียมกำกับจัดขยะติดเชื้อ	วิธีเฉพาะเจาะจง	3,700.00	ระบบปกติ เงินบำรุง	3,663.00	37.00	3,700.00
31-ม.ค.-22	เลขที่ NASA003IV-65030-0001	สยามโกลบอลเฮาส์	วัสดุไฟฟ้าและวิทย์	วิธีเฉพาะเจาะจง	1,290.00	ระบบปกติ เงินบำรุง	1,193.55	12.05	1,205.61
31-ม.ค.-22	เลขที่ NASA003IV-650130-0002	สยามโกลบอลเฮาส์	วัสดุก่อสร้าง	วิธีเฉพาะเจาะจง	7,148.00	ระบบปกติ เงินบำรุง	6,613.56	66.80	6,680.37
01-ก.พ.-22	เล่มที่ 21 เลขที่ 33	พืชน์ฟู้ดโกด	ค่าจ้างเหมาบริการ	วิธีเฉพาะเจาะจง	10,750.00	ระบบปกติ เงินบำรุง	10,642.50	107.50	10,750.00
01-ก.พ.-22	เล่มที่ 21 เลขที่ 35	พืชน์ฟู้ดโกด	ค่าจ้างเหมาบริการ	วิธีเฉพาะเจาะจง	860.00	ระบบปกติ เงินบำรุง	851.40	8.60	860.00
01-ก.พ.-22	เลขที่ ITM1121186	ซินเตอร์มดโปร ชัฟฟลาย	วัสดุการแพทย์ทั่วไป	วิธีเฉพาะเจาะจง	5,400.00	ระบบปกติ เงินบำรุง	5,346.00	54.00	5,400.00
02-ก.พ.-22	BK256501/00194	นภาพณิชย์(สง.ใหญ่)	วัสดุบริโภค	วิธีเฉพาะเจาะจง	1,320.00	ระบบปกติ เงินบำรุง	1,221.30	12.33	1,233.64
04-ก.พ.-22	5160997439	บริษัท ซิลลิค ฟาร์ม จำกัด	ยา และเวชภัณฑ์มีโซยา	วิธีเฉพาะเจาะจง	4,751.70	ได้รับสนับสนุน	4,396.43	44.40	4,440.84
04-ก.พ.-22	ARV104336	องค์การเภสัชกรรม	ยา และเวชภัณฑ์มีโซยา	วิธีเฉพาะเจาะจง	8,166.24	ได้รับสนับสนุน	7,555.68	76.32	7,632.00
04-ก.พ.-22	EPI105349	องค์การเภสัชกรรม	ยา และเวชภัณฑ์มีโซยา	วิธีเฉพาะเจาะจง	20,997.15	ได้รับสนับสนุน	19,427.26	196.23	19,623.50
04-ก.พ.-22	TB0102857	องค์การเภสัชกรรม	ยา และเวชภัณฑ์มีโซยา	วิธีเฉพาะเจาะจง	977.98	ได้รับสนับสนุน	904.86	9.14	914.00
04-ก.พ.-22	เลขที่ IV-22010100	บริษัท ศูนย์แล็บธนบุรี จำกัด	จ้างตรวจทางห้องปฏิบัติการแล็บ	วิธีเฉพาะเจาะจง	10,000.00	ระบบปกติ เงินบำรุง	9,900.00	100.00	10,000.00
04-ก.พ.-22	ข.65/05093	สำนักงานคณะกรรมการอาหารและยา กองควบคุมวัตถุเสพติด	ยา และเวชภัณฑ์มีโซยา	วิธีเฉพาะเจาะจง	25,400.00	ระบบปกติ เงินบำรุง	23,500.93	237.38	23,738.32
04-ก.พ.-22	20/1/65	พ.บ้าน	วัสดุเภสัชกรรม	วิธีเฉพาะเจาะจง	626.00	ระบบปกติ เงินบำรุง	619.74	6.26	626.00
07-ก.พ.-22	IV018A1722	บริษัท กู๊ดส์ ซายน์ เทคโนโลยี จำกัด	วัสดุวิทยาศาสตร์การแพทย์	วิธีเฉพาะเจาะจง	27,000.00	ระบบปกติ เงินบำรุง	24,981.30	252.33	25,233.64
07-ก.พ.-22	PLS220121-080	บริษัท ฟาร์มแลนด์ (1982) จำกัด	ยา และเวชภัณฑ์มีโซยา	วิธีเฉพาะเจาะจง	10,000.00	ระบบปกติ เงินบำรุง	9,252.33	93.45	9,345.79
07-ก.พ.-22	ILV6501/0489	หจก.ชินพวงนันท์ แล็บ	ยา และเวชภัณฑ์มีโซยา	วิธีเฉพาะเจาะจง	60,252.00	ระบบปกติ เงินบำรุง	55,747.17	563.10	56,310.28
07-ก.พ.-22	IV650104767	บริษัท ชุมชนเภสัชกรรม จำกัด(มหาชน)	ยา และเวชภัณฑ์มีโซยา	วิธีเฉพาะเจาะจง	9,950.00	ระบบปกติ เงินบำรุง	9,206.07	92.99	9,299.07
07-ก.พ.-22	651008636	บริษัท เบอริลินฟาร์มอุตสาหกรรมอินดิคส์ จำกัด	ยา และเวชภัณฑ์มีโซยา	วิธีเฉพาะเจาะจง	17,300.00	ระบบปกติ เงินบำรุง	16,006.53	161.68	16,168.22
07-ก.พ.-22	IV6502008	หจก.วิญญูฟาร์มามี	ยา และเวชภัณฑ์มีโซยา	วิธีเฉพาะเจาะจง	4,700.00	ระบบปกติ เงินบำรุง	4,348.59	43.92	4,392.52
07-ก.พ.-22	หนังสือส่งมอบงานจ้าง	นางสาวจิตระวรรณ จอมจันทร์	จ้างเหมาบริการบุคคล	วิธีเฉพาะเจาะจง	7,800.00	ระบบปกติ เงินบำรุง	7,722.00	78.00	7,800.00
07-ก.พ.-22	หนังสือส่งมอบงานจ้าง	นางสาวคำ ใจปิง	จ้างเหมาบริการบุคคล	วิธีเฉพาะเจาะจง	7,800.00	ระบบปกติ เงินบำรุง	7,722.00	78.00	7,800.00

วันที่ ก่อน	เลขที่ บิล	บริษัท / เจ้าหนี้	กลุ่ม	วิธีการจัดหา	จำนวนเงิน	แหล่งงบประมาณ	คงเหลือยอดโอน	หัก%	คงเหลือหลังหักภาษี
07-ก.พ.-22	หนังสือส่งมอบงานจ้าง	นายรัฐณรงค์ สุยะ	จ้างเหมาบริการบุคคล	วิธีเฉพาะเจาะจง	10,800.00	ระบบปกติ เงินบำรุง	10,692.00	108.00	10,800.00
07-ก.พ.-22	220121-080	บริษัท ฟาร์มวาแลนซ์ (1982) จำกัด	ยา และเวชภัณฑ์มีโซยา	วิธีเฉพาะเจาะจง	10,000.00	ระบบปกติ เงินบำรุง	9,252.33	93.45	9,345.79
07-ก.พ.-22	เลขที่ มท5308.18/851208079454	การไฟฟ้าปัว	ค่าสาธารณูปโภค (ค่าไฟฟ้า)	วิธีเฉพาะเจาะจง	58,454.87	ระบบปกติ เงินบำรุง	54,084.41	546.30	54,630.72
07-ก.พ.-22	หนังสือส่งมอบงานจ้าง	ผ่องศรี คงนวนลี	จ้างเหมาบริการบุคคล	วิธีเฉพาะเจาะจง	8,190.00	ระบบปกติ เงินบำรุง	8,108.10	81.90	8,190.00
07-ก.พ.-22	หนังสือส่งมอบงานจ้าง	นายเสียว ใจปิง	จ้างเหมาบริการบุคคล	วิธีเฉพาะเจาะจง	6,930.00	ระบบปกติ เงินบำรุง	6,860.70	69.30	6,930.00
08-ก.พ.-22	220202-061	บริษัท ฟาร์มวาติกา จำกัด	ยา และเวชภัณฑ์มีโซยา	วิธีเฉพาะเจาะจง	6,000.00	ระบบปกติ เงินบำรุง	5,551.40	56.07	5,607.48
08-ก.พ.-22	INV2022010032	บริษัท ซี เอ็น ที เทรดดิ้ง จำกัด	ยา และเวชภัณฑ์มีโซยา	วิธีเฉพาะเจาะจง	2,800.00	ระบบปกติ เงินบำรุง	2,590.65	26.16	2,616.82
08-ก.พ.-22	MIS220121-037	บริษัท พีเอ็มแอล พลัส จำกัด	ยา และเวชภัณฑ์มีโซยา	วิธีเฉพาะเจาะจง	3,270.00	ระบบปกติ เงินบำรุง	3,025.50	30.56	3,056.07
08-ก.พ.-22	MIS220121-031	บริษัท พีเอ็มแอล พลัส จำกัด	ยา และเวชภัณฑ์มีโซยา	วิธีเฉพาะเจาะจง	7,000.00	ระบบปกติ เงินบำรุง	6,476.63	65.42	6,542.06
08-ก.พ.-22	DIS220202-061	บริษัท ฟาร์มวาติกา จำกัด	ยา และเวชภัณฑ์มีโซยา	วิธีเฉพาะเจาะจง	6,000.00	ระบบปกติ เงินบำรุง	5,551.40	56.07	5,607.48
08-ก.พ.-22	IV001B0122	บริษัท กู๊ดส์ชาয়ার์ เทคโนโลยี จำกัด	วัสดุวิทยาศาสตร์การแพทย์	วิธีเฉพาะเจาะจง	13,056.00	ระบบปกติ เงินบำรุง	12,079.85	122.01	12,201.87
08-ก.พ.-22	220121-053	บริษัท ฟาร์มวาติกา จำกัด	ยา และเวชภัณฑ์มีโซยา	วิธีเฉพาะเจาะจง	2,950.00	ระบบปกติ เงินบำรุง	2,729.43	27.57	2,757.01
08-ก.พ.-22	220121-037		ยา และเวชภัณฑ์มีโซยา	วิธีเฉพาะเจาะจง	3,270.00	ระบบปกติ เงินบำรุง	3,025.50	30.56	3,056.07
08-ก.พ.-22	220121-031		ยา และเวชภัณฑ์มีโซยา	วิธีเฉพาะเจาะจง	7,000.00	ระบบปกติ เงินบำรุง	6,476.63	65.42	6,542.06
08-ก.พ.-22	2022010032	บริษัท ที เอ็น ที แอสเซอรี่ จำกัด(สำนักงานใหญ่)	ยา และเวชภัณฑ์มีโซยา	วิธีเฉพาะเจาะจง	2,800.00	ระบบปกติ เงินบำรุง	2,590.65	26.16	2,616.82
08-ก.พ.-22	DIS220121-053	บริษัท ฟาร์มวาติกา จำกัด	ยา และเวชภัณฑ์มีโซยา	วิธีเฉพาะเจาะจง	2,950.00	ระบบปกติ เงินบำรุง	2,729.43	27.57	2,757.01
09-ก.พ.-22	เลขที่ IV2200134	บริษัท เซ็นทรัล ออฟฟิศ โปรดักส์ จำกัด	วัสดุสำนักงาน	วิธีเฉพาะเจาะจง	5,136.00	ระบบปกติ เงินบำรุง	4,752.00	48.00	4,800.00
09-ก.พ.-22	T6501/2238		ยา และเวชภัณฑ์มีโซยา	วิธีเฉพาะเจาะจง	2,000.00	ระบบปกติ เงินบำรุง	1,850.46	18.69	1,869.16
09-ก.พ.-22	IVU-65004048	บริษัท บีลีฟาร์ม จำกัด	ยา และเวชภัณฑ์มีโซยา	วิธีเฉพาะเจาะจง	1,500.00	ระบบปกติ เงินบำรุง	1,387.85	14.01	1,401.87
09-ก.พ.-22	IVU-65003410	บริษัท บีลีฟาร์ม จำกัด	ยา และเวชภัณฑ์มีโซยา	วิธีเฉพาะเจาะจง	2,200.00	ระบบปกติ เงินบำรุง	2,035.50	20.56	2,056.07
09-ก.พ.-22	IVU-65002701	บริษัท บีลีฟาร์ม จำกัด	ยา และเวชภัณฑ์มีโซยา	วิธีเฉพาะเจาะจง	2,500.00	ระบบปกติ เงินบำรุง	2,313.08	23.36	2,336.45
09-ก.พ.-22	เลขที่ BCI22016	บริษัท บี.โอ. พลัส เมดิคอล จำกัด	จ้างเหมาบริการซ่อมบำรุงอุปกรณ์การแพทย์	วิธีเฉพาะเจาะจง	24,931.00	ระบบปกติ เงินบำรุง	23,067.00	233.00	23,300.00
09-ก.พ.-22	เลขที่ ITMP0122001	ชินคอร์มคโมโปร ซัพพลาย	วัสดุอุปกรณ์ทั่วไป	วิธีเฉพาะเจาะจง	15,200.00	ระบบปกติ เงินบำรุง	15,048.00	152.00	15,200.00
09-ก.พ.-22	F000000108187	บมจ.ธนาคารกรุงไทย	วัสดุเชื้อเพลิงและหล่อลื่น	วิธีเฉพาะเจาะจง	46,334.90	ระบบปกติ เงินบำรุง	45,871.55	463.34	46,334.90
09-ก.พ.-22	65002701	บริษัท บีลีฟาร์ม จำกัด	ยา และเวชภัณฑ์มีโซยา	วิธีเฉพาะเจาะจง	2,500.00	ระบบปกติ เงินบำรุง	2,313.08	23.36	2,336.45
09-ก.พ.-22	T6501/12239	บริษัท ที.โอ. เคมีคอลส์ (1979) จำกัด	ยา และเวชภัณฑ์มีโซยา	วิธีเฉพาะเจาะจง	7,250.00	ระบบปกติ เงินบำรุง	6,707.94	67.75	6,775.70
09-ก.พ.-22	T6501/12238	บริษัท ที.โอ. เคมีคอลส์ (1979) จำกัด	ยา และเวชภัณฑ์มีโซยา	วิธีเฉพาะเจาะจง	2,000.00	ระบบปกติ เงินบำรุง	1,850.46	18.69	1,869.16
09-ก.พ.-22	65004048	บริษัท บีลีฟาร์ม จำกัด	ยา และเวชภัณฑ์มีโซยา	วิธีเฉพาะเจาะจง	1,500.00	ระบบปกติ เงินบำรุง	1,387.85	14.01	1,401.87
09-ก.พ.-22	65003410	บริษัท บีลีฟาร์ม จำกัด	ยา และเวชภัณฑ์มีโซยา	วิธีเฉพาะเจาะจง	2,200.00	ระบบปกติ เงินบำรุง	2,035.50	20.56	2,056.07
09-ก.พ.-22	เล่มที่ 01 เลขที่ 17	ร้านน้ำนมแม่มีภัณฑ์	วัสดุงานบ้านงานครัว	วิธีเฉพาะเจาะจง	15,740.00	ระบบปกติ เงินบำรุง	15,582.60	157.40	15,740.00
10-ก.พ.-22	4680165	นครผ่านออกซิเจน	ยา และเวชภัณฑ์มีโซยา	วิธีเฉพาะเจาะจง	6,470.00	ระบบปกติ เงินบำรุง	5,986.26	60.46	6,046.73
10-ก.พ.-22	241144	บริษัท ยูเมต้า จำกัด	ยา และเวชภัณฑ์มีโซยา	วิธีเฉพาะเจาะจง	9,800.00	ระบบปกติ เงินบำรุง	9,067.29	91.58	9,158.88
10-ก.พ.-22	PIN2202378	บริษัท แอดแลนติคฟาร์มยาอุตสาหกรรม จำกัด	ยา และเวชภัณฑ์มีโซยา	วิธีเฉพาะเจาะจง	5,284.00	ระบบปกติ เงินบำรุง	4,888.93	49.38	4,938.32
10-ก.พ.-22	PIN2202867	บริษัท แอดแลนติคฟาร์มยาอุตสาหกรรม จำกัด	ยา และเวชภัณฑ์มีโซยา	วิธีเฉพาะเจาะจง	2,250.00	ระบบปกติ เงินบำรุง	2,081.77	21.02	2,102.80
10-ก.พ.-22	A650277	บริษัท นิวฟาร์ม (ประเทศไทย) จำกัด	ยา และเวชภัณฑ์มีโซยา	วิธีเฉพาะเจาะจง	17,300.00	ระบบปกติ เงินบำรุง	16,006.53	161.68	16,168.22
11-ก.พ.-22	CN65/010	ซีเอ็น เมดิคอล	วัสดุเภสัชกรรม	วิธีเฉพาะเจาะจง	6,210.00	ระบบปกติ เงินบำรุง	5,745.70	58.03	5,803.74
11-ก.พ.-22	8370457975	บริษัท เอ.เอ็น.บี. ลาบอราทอรี จำกัด	ยา และเวชภัณฑ์มีโซยา	วิธีเฉพาะเจาะจง	5,960.00	ระบบปกติ เงินบำรุง	5,514.38	55.70	5,570.09



วันที่ ก่อหนี้	เลขที่ปิด	บริษัท / เจ้าหนี้	กลุ่ม	วิธีการจัดหา	จำนวนเงิน	แหล่งงบประมาณ	คงเหลือยอดโอน	หัก%	คงเหลือหลังหักภาษี
11-ก.พ.-22	ที่ นน 53802/040	สำนักงานเทศบาลตำบลบ่อเกลือใต้	ค่าธรรมเนียมการจัดขยะติดเชื้อ	วิธีเฉพาะเจาะจง	2,500.00	ระบบปกติ เงินบำรุง	2,475.00	25.00	2,500.00
11-ก.พ.-22	8370455161	บริษัท เอ.เอ็น.บี.ลาบราตอรี จำกัด	ยา และเวชภัณฑ์มีโซยา	วิธีเฉพาะเจาะจง	18,400.00	ระบบปกติ เงินบำรุง	17,024.29	171.96	17,196.26
15-ก.พ.-22	เลขที่ IV-22020500	บริษัท ศูนย์แล็บธนบุรี จำกัด	จ้างตรวจทางห้องปฏิบัติการแล็บ	วิธีเฉพาะเจาะจง	5,083.00	ระบบปกติ เงินบำรุง	5,032.17	50.83	5,083.00
21-ก.พ.-22	02022565	กรมควบคุมโรค	ยา และเวชภัณฑ์มีโซยา	วิธีเฉพาะเจาะจง	2,988.00	ได้รับสนับสนุน	2,764.59	27.92	2,792.52
21-ก.พ.-22	TB0103704	องค์การเภสัชกรรม	ยา และเวชภัณฑ์มีโซยา	วิธีเฉพาะเจาะจง	1,162.02	ได้รับสนับสนุน	1,075.14	10.86	1,086.00
21-ก.พ.-22	เลขที่ 22/055	หจก.ชินทรัพย์อินเตอร์แคร์	จ้างเหมาบริการซ่อมบำรุงครุภัณฑ์สำนักงานนครวัด	วิธีเฉพาะเจาะจง	13,500.00	ระบบปกติ เงินบำรุง	12,490.65	126.16	12,616.82
21-ก.พ.-22	เลขที่ AP6501001	บริษัท เอ.แอนด์.พี.วอเตอร์โซลูชัน	ค่าจ้างเหมาบริการ	วิธีเฉพาะเจาะจง	15,948.35	ระบบปกติ เงินบำรุง	14,755.95	149.05	14,905.00
22-ก.พ.-22	IS6500024252	บริษัท ที.แมน ฟาร์มาซูติคอล จำกัด	ยา และเวชภัณฑ์มีโซยา	วิธีเฉพาะเจาะจง	3,400.00	ระบบปกติ เงินบำรุง	3,145.79	31.77	3,177.57
22-ก.พ.-22	เลขที่ IV-221120066	บริษัท โอแมค ลาบอราทอรี จำกัด	ครุภัณฑ์วิทยาศาสตร์การแพทย์	วิธีเฉพาะเจาะจง	6,010.00	ระบบปกติ เงินบำรุง	5,560.65	56.16	5,616.82
22-ก.พ.-22	5448384681	บริษัท ดีทแฮล์ม เคอเลอร์ โกลด์ติกส์ จำกัด	ยา และเวชภัณฑ์มีโซยา	วิธีเฉพาะเจาะจง	25,680.00	ระบบปกติ เงินบำรุง	23,760.00	240.00	24,000.00
22-ก.พ.-22	6500024252	บริษัท ที.แมน ฟาร์มาซูติคอล จำกัด	ยา และเวชภัณฑ์มีโซยา	วิธีเฉพาะเจาะจง	3,400.00	ระบบปกติ เงินบำรุง	3,145.79	31.77	3,177.57
22-ก.พ.-22	เล่มที่ 01 เลขที่ 01-05	อุทัยวรรณ สุทธหลวง	วัสดุบริโภค	วิธีเฉพาะเจาะจง	20,120.00	ระบบปกติ เงินบำรุง	19,918.80	201.20	20,120.00
22-ก.พ.-22	5448383403	บริษัท ดีทแฮล์ม เคอเลอร์ โกลด์ติกส์ จำกัด	ยา และเวชภัณฑ์มีโซยา	วิธีเฉพาะเจาะจง	5,510.50	ระบบปกติ เงินบำรุง	5,098.50	51.50	5,150.00
23-ก.พ.-22	1168949050	บริษัท ซิลลิค ฟาร์ม จำกัด	ยา และเวชภัณฑ์มีโซยา	วิธีเฉพาะเจาะจง	2,086.50	ระบบปกติ เงินบำรุง	1,930.50	19.50	1,950.00
23-ก.พ.-22	1168962219	บริษัท ซิลลิค ฟาร์ม จำกัด	ยา และเวชภัณฑ์มีโซยา	วิธีเฉพาะเจาะจง	56,282.00	ระบบปกติ เงินบำรุง	52,074.00	526.00	52,600.00
23-ก.พ.-22	1169015565	บริษัท ซิลลิค ฟาร์ม จำกัด	ยา และเวชภัณฑ์มีโซยา	วิธีเฉพาะเจาะจง	7,276.00	ระบบปกติ เงินบำรุง	6,732.00	68.00	6,800.00
24-ก.พ.-22	A2112-0844	บริษัท เอส.ที.ทันตเวช (1988) จำกัด	วัสดุทันตกรรม	วิธีเฉพาะเจาะจง	1,900.00	ระบบปกติ เงินบำรุง	1,757.94	17.75	1,775.70
24-ก.พ.-22	5335674773	บริษัท ดีเคเอสเอช (ประเทศไทย) จำกัด	วัสดุทันตกรรม	วิธีเฉพาะเจาะจง	2,006.25	ระบบปกติ เงินบำรุง	1,856.25	18.75	1,875.00
24-ก.พ.-22	IV2202100142	บริษัท แอคคอร์ดีคอปรีเอชั่น จำกัด	วัสดุทันตกรรม	วิธีเฉพาะเจาะจง	12,020.00	ระบบปกติ เงินบำรุง	11,121.30	112.33	11,233.64
24-ก.พ.-22	IN-144325	บริษัท ไดรฟ์ เด็นทัล อินคอร์ปอเรชั่น จำกัด	วัสดุทันตกรรม	วิธีเฉพาะเจาะจง	1,560.00	ระบบปกติ เงินบำรุง	1,443.36	14.57	1,457.94
24-ก.พ.-22	5335779960	บริษัท ดีเคเอสเอช (ประเทศไทย) จำกัด	วัสดุทันตกรรม	วิธีเฉพาะเจาะจง	25,406.08	ระบบปกติ เงินบำรุง	23,506.56	237.44	23,744.00
24-ก.พ.-22	5335810342	บริษัท ดีเคเอสเอช (ประเทศไทย) จำกัด	วัสดุทันตกรรม	วิธีเฉพาะเจาะจง	6,147.15	ระบบปกติ เงินบำรุง	5,687.55	57.45	5,745.00
24-ก.พ.-22	INV-22-0382	บริษัท แอดวานซ์ ไดแอกนอสติก จำกัด	วัสดุวิทยาศาสตร์การแพทย์	วิธีเฉพาะเจาะจง	47,500.00	ระบบปกติ เงินบำรุง	43,948.59	443.92	44,392.52
28-ก.พ.-22	เลขที่ BK256502/00290	นราพาณิชย์(สง.ใหญ่)	วัสดุบริโภค	วิธีเฉพาะเจาะจง	794.00	ระบบปกติ เงินบำรุง	734.63	7.42	742.06
28-ก.พ.-22	ที่ สกก.464/2564	สหกรณ์การเกษตรบัว จำกัด	วัสดุเชื้อเพลิงและหล่อลื่น	วิธีเฉพาะเจาะจง	1,845.60	ระบบปกติ เงินบำรุง	1,827.14	18.45	1,845.60
28-ก.พ.-22	เลขที่ 105	หจก.บัณฑิตย์ เวชภัณฑ์	จ้างเหมาบริการซ่อมบำรุงครุภัณฑ์สำนักงานนครวัด	วิธีเฉพาะเจาะจง	6,634.00	ระบบปกติ เงินบำรุง	6,138.00	62.00	6,200.00
01-มี.ค.-22	3000491102	องค์การเภสัชกรรม	ยา และเวชภัณฑ์มีโซยา	วิธีเฉพาะเจาะจง	5,900.00	ระบบปกติ เงินบำรุง	5,458.87	55.14	5,514.02
01-มี.ค.-22	3000495869	องค์การเภสัชกรรม	ยา และเวชภัณฑ์มีโซยา	วิธีเฉพาะเจาะจง	4,345.00	ระบบปกติ เงินบำรุง	4,020.14	40.60	4,060.75
01-มี.ค.-22	3000497736	องค์การเภสัชกรรม	ยา และเวชภัณฑ์มีโซยา	วิธีเฉพาะเจาะจง	1,780.48	ระบบปกติ เงินบำรุง	1,647.36	16.64	1,664.00
01-มี.ค.-22	3000498278	องค์การเภสัชกรรม	ยา และเวชภัณฑ์มีโซยา	วิธีเฉพาะเจาะจง	6,019.85	ระบบปกติ เงินบำรุง	5,569.76	56.26	5,626.03
01-มี.ค.-22	3000504359	องค์การเภสัชกรรม	ยา และเวชภัณฑ์มีโซยา	วิธีเฉพาะเจาะจง	1,048.10	ระบบปกติ เงินบำรุง	969.73	9.79	979.53
01-มี.ค.-22	650103000	บริษัท ไอเว็กซ์ เทรคดิง จำกัด	ยา และเวชภัณฑ์มีโซยา	วิธีเฉพาะเจาะจง	1,230.00	ระบบปกติ เงินบำรุง	1,138.03	11.49	1,149.53
01-มี.ค.-22	650104892	บริษัท ไอเว็กซ์ เทรคดิง จำกัด	ยา และเวชภัณฑ์มีโซยา	วิธีเฉพาะเจาะจง	5,146.70	ระบบปกติ เงินบำรุง	4,761.90	48.10	4,810.00
01-มี.ค.-22	650203567	บริษัท ไอเว็กซ์ เทรคดิง จำกัด	ยา และเวชภัณฑ์มีโซยา	วิธีเฉพาะเจาะจง	3,852.00	ระบบปกติ เงินบำรุง	3,564.00	36.00	3,600.00
02-มี.ค.-22	เลขที่ ITMP0222027	อินเตอร์มดโมโปร ซัพพลาย	วัสดุการแพทย์ทั่วไป	วิธีเฉพาะเจาะจง	20,250.00	ระบบปกติ เงินบำรุง	20,047.50	202.50	20,250.00
02-มี.ค.-22	101220201810	บริษัท ยูนิชั่น จำกัด	ยา และเวชภัณฑ์มีโซยา	วิธีเฉพาะเจาะจง	2,568.00	ระบบปกติ เงินบำรุง	2,376.00	24.00	2,400.00
02-มี.ค.-22	INV-L-IM/2022021394	บริษัท ทอส ฟาร์ม จำกัด	ยา และเวชภัณฑ์มีโซยา	วิธีเฉพาะเจาะจง	2,700.00	ระบบปกติ เงินบำรุง	2,498.12	25.23	2,523.36



วันที่ ก่อนหน้า	เลขที่ปิด	บริษัท / เจ้าหนี้	กลุ่ม	วิธีการจัดหา	จำนวนเงิน	แหล่งงบประมาณ	คงเหลือยอดโอน	หัก1%	คงเหลือหลังหักภาษี
02-มี.ค.-22	IS6500028398	บริษัท ที แมน ฟาร์มaceutิคอล จำกัด	ยา และเวชภัณฑ์	วิธีเฉพาะเจาะจง	4,080.00	ระบบปกติ เงินบำรุง	3,774.94	38.13	3,813.08
02-มี.ค.-22	เลขที่ ITMP0222022	อินเตอร์เนตโปรดักส์	วัสดุอุปกรณ์	วิธีเฉพาะเจาะจง	8,990.00	ระบบปกติ เงินบำรุง	8,900.10	89.90	8,990.00
02-มี.ค.-22	6500028398	บริษัท ที แมน ฟาร์มaceutิคอล จำกัด	ยา และเวชภัณฑ์	วิธีเฉพาะเจาะจง	4,080.00	ระบบปกติ เงินบำรุง	3,774.94	38.13	3,813.08
02-มี.ค.-22	2022021394	บริษัท พอส ฟาร์ม จำกัด	ยา และเวชภัณฑ์	วิธีเฉพาะเจาะจง	2,700.00	ระบบปกติ เงินบำรุง	2,498.12	25.23	2,523.36
02-มี.ค.-22	ที่ นน 52002/505	สำนักงานเทศบาลเมืองน่าน	ค่าธรรมเนียมกำจัดขยะติดเชื้อ	วิธีเฉพาะเจาะจง	4,300.00	ระบบปกติ เงินบำรุง	4,257.00	43.00	4,300.00
02-มี.ค.-22	6500031868	บริษัท ที แมน ฟาร์มaceutิคอล จำกัด	ยา และเวชภัณฑ์	วิธีเฉพาะเจาะจง	1,750.00	ระบบปกติ เงินบำรุง	1,619.15	16.35	1,635.51
02-มี.ค.-22	REP22-00024	โดยดีบ้าน	ค่าจ้างเหมาบริการซ่อมบำรุงยานพาหนะ	วิธีเฉพาะเจาะจง	32,428.49	ระบบปกติ เงินบำรุง	30,003.93	303.07	30,307.00
03-มี.ค.-22	3-2200074	บริษัท วิทยาธรรม จำกัด	ยา และเวชภัณฑ์	วิธีเฉพาะเจาะจง	2,792.40	ระบบปกติ เงินบำรุง	2,583.62	26.09	2,609.72
03-มี.ค.-22	เล่มที่ 23 เลขที่ 28	ร้านเทพสยามอินดิคทอรี่	วัสดุไฟฟ้าและวิทยุ	วิธีเฉพาะเจาะจง	8,750.00	ระบบปกติ เงินบำรุง	8,662.50	87.50	8,750.00
03-มี.ค.-22	1169027467	บริษัท ซิลลิค ฟาร์ม จำกัด	ยา และเวชภัณฑ์	วิธีเฉพาะเจาะจง	46,480.80	ระบบปกติ เงินบำรุง	43,005.60	434.40	43,440.00
03-มี.ค.-22	1169031251	บริษัท ซิลลิค ฟาร์ม จำกัด	ยา และเวชภัณฑ์	วิธีเฉพาะเจาะจง	5,359.10	ระบบปกติ เงินบำรุง	4,958.41	50.08	5,008.50
03-มี.ค.-22	S-02-0663/65	บริษัท แสงไทยเมดิคอล จำกัด	ยา และเวชภัณฑ์	วิธีเฉพาะเจาะจง	2,528.64	ระบบปกติ เงินบำรุง	2,339.57	23.63	2,363.21
04-มี.ค.-22	เลขที่ NASA004IV-650304-0002	สยามโกลบอลเฮาส์	ครุภัณฑ์สำนักงาน	วิธีเฉพาะเจาะจง	12,990.00	งบค่าเสื่อม 2564	12,018.78	121.40	12,140.19
04-มี.ค.-22	เลขที่ NASA004IV-650304-0001	สยามโกลบอลเฮาส์	ครุภัณฑ์สำนักงาน	วิธีเฉพาะเจาะจง	2,440.00	ระบบปกติ เงินบำรุง	2,257.56	22.80	2,280.37
04-มี.ค.-22	เล่มที่ 1 เลขที่ 04	ห้างหุ้นส่วนจำกัด สิ้นชัยมอเตอร์	ครุภัณฑ์ยานพาหนะและขนส่ง	วิธีเฉพาะเจาะจง	100,000.00	งบค่าเสื่อม 2564	92,523.36	934.57	93,457.94
07-มี.ค.-22	5335827887	บริษัท ดีเคเอสเอช (ประเทศไทย) จำกัด	วัสดุทันตกรรม	วิธีเฉพาะเจาะจง	5,103.90	ระบบปกติ เงินบำรุง	4,722.30	47.70	4,770.00
07-มี.ค.-22	เลขที่ INV2022030006	ธ ชวิญนคร	วัสดุสำนักงาน	วิธีเฉพาะเจาะจง	6,940.00	ระบบปกติ เงินบำรุง	6,421.12	64.85	6,485.98
07-มี.ค.-22	เล่มที่ 03 เลขที่ 01	ร้านกำขี้การคำ	วัสดุบริโภค	วิธีเฉพาะเจาะจง	1,450.00	ระบบปกติ เงินบำรุง	1,435.50	14.50	1,450.00
07-มี.ค.-22	หนังสือส่งมอบงาน	นายเชียว ใจปิง	จ้างเหมาบริการบุคคล	วิธีเฉพาะเจาะจง	8,190.00	ระบบปกติ เงินบำรุง	8,108.10	81.90	8,190.00
07-มี.ค.-22	หนังสือส่งมอบงานจ้าง	นางสาวคำ ใจปิง	จ้างเหมาบริการบุคคล	วิธีเฉพาะเจาะจง	7,800.00	ระบบปกติ เงินบำรุง	7,722.00	78.00	7,800.00
07-มี.ค.-22	หนังสือส่งมอบงาน	นางสาวจิตพรพรรณ จอมจันทร์	จ้างเหมาบริการบุคคล	วิธีเฉพาะเจาะจง	7,800.00	ระบบปกติ เงินบำรุง	7,722.00	78.00	7,800.00
07-มี.ค.-22	เลขที่ IV-22030852	บริษัท ศูนย์แล็บธนบุรี จำกัด	จ้างตรวจทางห้องปฏิบัติการแลป	วิธีเฉพาะเจาะจง	750.00	ระบบปกติ เงินบำรุง	742.50	7.50	750.00
07-มี.ค.-22	CMBI-2202-000442	บริษัท แฮกซีแอส จำกัด	จ้างเหมาทำพื้นปอลิเอ	วิธีเฉพาะเจาะจง	300.00	ระบบปกติ เงินบำรุง	277.56	2.80	280.37
07-มี.ค.-22	5335808402	บริษัท ดีเคเอสเอช (ประเทศไทย) จำกัด	วัสดุทันตกรรม	วิธีเฉพาะเจาะจง	4,280.00	ระบบปกติ เงินบำรุง	3,960.00	40.00	4,000.00
07-มี.ค.-22	เลขที่ F000000108217	บมจ.ธนาคารกรุงไทย	วัสดุเชื้อเพลิงและหล่อลื่น	วิธีเฉพาะเจาะจง	33,235.50	ระบบปกติ เงินบำรุง	32,903.14	332.35	33,235.50
07-มี.ค.-22	มท5308.18/851408122109	การไฟฟ้าบัว	ค่าสาธารณูปโภค (ค่าไฟฟ้า)	วิธีเฉพาะเจาะจง	54,902.35	ระบบปกติ เงินบำรุง	50,797.50	513.10	51,310.61
07-มี.ค.-22	หนังสือส่งมอบงานจ้าง	นายรัฐณรงค์ ตูยะ	จ้างเหมาบริการบุคคล	วิธีเฉพาะเจาะจง	10,800.00	ระบบปกติ เงินบำรุง	10,692.00	108.00	10,800.00
07-มี.ค.-22	หนังสือส่งมอบงาน	ผ่องศรี คงนวนดี	จ้างเหมาบริการบุคคล	วิธีเฉพาะเจาะจง	8,190.00	ระบบปกติ เงินบำรุง	8,108.10	81.90	8,190.00
08-มี.ค.-22	เล่มที่ 03 เลขที่ 02	ร้านกำขี้การคำ	วัสดุบริโภค	วิธีเฉพาะเจาะจง	462.00	ระบบปกติ เงินบำรุง	457.38	4.62	462.00
09-มี.ค.-22	5161018742	บริษัท ซิลลิค ฟาร์ม จำกัด	ยา และเวชภัณฑ์	วิธีเฉพาะเจาะจง	4,751.70	ได้รับสนับสนุน	4,396.43	44.40	4,440.84
09-มี.ค.-22	ARV106894	องค์การเภสัชกรรม	ยา และเวชภัณฑ์	วิธีเฉพาะเจาะจง	1,556.48	ได้รับสนับสนุน	1,440.10	14.54	1,454.65
09-มี.ค.-22	EPI101703	องค์การเภสัชกรรม	ยา และเวชภัณฑ์	วิธีเฉพาะเจาะจง	2,265.40	ได้รับสนับสนุน	2,096.02	21.17	2,117.20
09-มี.ค.-22	EPI106376	องค์การเภสัชกรรม	ยา และเวชภัณฑ์	วิธีเฉพาะเจาะจง	11,988.20	ได้รับสนับสนุน	11,091.89	112.03	11,203.93
10-มี.ค.-22	เล่มที่ 66 เลขที่ 06	วิทยาลัยชุมชนจังหวัดพะเยา	วัสดุบริโภค	วิธีเฉพาะเจาะจง	4,320.00	ระบบปกติ เงินบำรุง	4,276.80	43.20	4,320.00
10-มี.ค.-22	2202097	บริษัท เอส ที ฟาร์มaceutิคอล จำกัด	ยา และเวชภัณฑ์	วิธีเฉพาะเจาะจง	2,407.50	ระบบปกติ เงินบำรุง	2,227.50	22.50	2,250.00
10-มี.ค.-22	651022008	บริษัท เบอริ่งฟาร์มaceutิคอลอินดัสตรี จำกัด	ยา และเวชภัณฑ์	วิธีเฉพาะเจาะจง	10,500.00	ระบบปกติ เงินบำรุง	9,714.94	98.13	9,813.08
10-มี.ค.-22	T6502/12442	บริษัท ที.โอ. เคมีคอลส์ (1979) จำกัด	ยา และเวชภัณฑ์	วิธีเฉพาะเจาะจง	1,800.00	ระบบปกติ เงินบำรุง	1,665.41	16.82	1,682.24

วันที่ ก่อน	เลขที่ บิล	บริษัท / เจ้าหนี้	กลุ่ม	วิธีการจัดหา	จำนวนเงิน	แหล่งงบประมาณ	คงเหลือยอดโอน	หัก%	คงเหลือหลังหักภาษี
10-มี.ค.-22	T6503/11429	บริษัท ที.โอ. เคมีคอลส์ (1979) จำกัด	ยา และเวชภัณฑ์มีโซยา	วิธีเฉพาะเจาะจง	5,500.00	ระบบปกติ เงินบำรุง	5,088.78	51.40	5,140.19
11-มี.ค.-22	LV6502/0321	หจก.ชินทรัพย์เนชั่น แอสปี	ยา และเวชภัณฑ์มีโซยา	วิธีเฉพาะเจาะจง	1,500.00	ระบบปกติ เงินบำรุง	1,387.85	14.01	1,401.87
11-มี.ค.-22	LV6502/0511	หจก.ชินทรัพย์เนชั่น แอสปี	ยา และเวชภัณฑ์มีโซยา	วิธีเฉพาะเจาะจง	31,680.00	ระบบปกติ เงินบำรุง	29,311.40	296.07	29,607.48
11-มี.ค.-22	508/0265	นครนำออกซิเจน	ยา และเวชภัณฑ์มีโซยา	วิธีเฉพาะเจาะจง	3,370.00	ระบบปกติ เงินบำรุง	3,118.03	31.49	3,149.53
14-มี.ค.-22	3000500945	องค์การเภสัชกรรม	ยา และเวชภัณฑ์มีโซยา	วิธีเฉพาะเจาะจง	5,900.00	ระบบปกติ เงินบำรุง	5,458.87	55.14	5,514.02
14-มี.ค.-22	3000505869	องค์การเภสัชกรรม	ยา และเวชภัณฑ์มีโซยา	วิธีเฉพาะเจาะจง	600.00	ระบบปกติ เงินบำรุง	555.14	5.60	560.75
14-มี.ค.-22	3000507701	องค์การเภสัชกรรม	ยา และเวชภัณฑ์มีโซยา	วิธีเฉพาะเจาะจง	18,726.36	ระบบปกติ เงินบำรุง	17,326.25	175.01	17,501.27
15-มี.ค.-22	IS6500040239	บริษัท ที.แมน ฟาร์มาซูติคอล จำกัด/บี.เค.คอล จำกัด	ยา และเวชภัณฑ์มีโซยา	วิธีเฉพาะเจาะจง	13,000.00	ระบบปกติ เงินบำรุง	12,028.03	121.49	12,149.53
16-มี.ค.-22	เลขที่ 65/022	พีระชัยพลาย	วัสดุวิทยาศาสตร์การแพทย์	วิธีเฉพาะเจาะจง	4,640.00	ระบบปกติ เงินบำรุง	4,593.60	46.40	4,640.00
16-มี.ค.-22	เล่มที่ 03 เลขที่ 01	นางสาวดวงใจ ชัยชนะ	ค่าจ้างเหมาบริการ	วิธีเฉพาะเจาะจง	6,960.00	ระบบปกติ เงินบำรุง	6,890.40	69.60	6,960.00
17-มี.ค.-22	5335349939	บริษัท ดีเคเอสเอส (ประเทศไทย) จำกัด	วัสดุวิทยาศาสตร์การแพทย์	วิธีเฉพาะเจาะจง	39,804.00	ระบบปกติ เงินบำรุง	36,828.00	372.00	37,200.00
17-มี.ค.-22	IV002C0222	บริษัท กู๊ดส์บายน์ เทคโนโลยี จำกัด	วัสดุวิทยาศาสตร์การแพทย์	วิธีเฉพาะเจาะจง	85,000.00	ระบบปกติ เงินบำรุง	78,644.85	794.39	79,439.25
18-มี.ค.-22	เล่มที่ 1 เลขที่ 28	น่านเคมีภัณฑ์แอนด์ซัพพลาย	วัสดุโรงงาน	วิธีเฉพาะเจาะจง	14,500.00	ระบบปกติ เงินบำรุง	14,355.00	145.00	14,500.00
21-มี.ค.-22	CMBI-2203-000447	บริษัท เอ็กซีแลม จำกัด	จ้างเหมาทำที่ปลอดอม	วิธีเฉพาะเจาะจง	495.00	ระบบปกติ เงินบำรุง	457.99	4.62	462.62
23-มี.ค.-22	เลขที่ ITMP0322042	ซินเตอร์มดโปร ซัพพลาย	วัสดุการแพทย์ทั่วไป	วิธีเฉพาะเจาะจง	10,750.00	ระบบปกติ เงินบำรุง	10,642.50	107.50	10,750.00
23-มี.ค.-22	เล่มที่ 02 เลขที่ 01-05	อุทัยวรรณ สุทธหลวง	วัสดุบุผิว	วิธีเฉพาะเจาะจง	15,197.00	ระบบปกติ เงินบำรุง	15,045.03	151.97	15,197.00
24-มี.ค.-22	29/1/65	ทพ.น่าน	วัสดุเภสัชกรรม	วิธีเฉพาะเจาะจง	626.00	ระบบปกติ เงินบำรุง	579.19	5.85	585.05
24-มี.ค.-22	31/1/65	ทพ.น่าน	วัสดุเภสัชกรรม	วิธีเฉพาะเจาะจง	40.00	ระบบปกติ เงินบำรุง	37.00	0.37	37.38
24-มี.ค.-22	ARV107832	องค์การเภสัชกรรม	ยา และเวชภัณฑ์มีโซยา	วิธีเฉพาะเจาะจง	13,463.36	ได้รับสนับสนุน	12,456.75	125.82	12,582.58
24-มี.ค.-22	TB0104575	องค์การเภสัชกรรม	ยา และเวชภัณฑ์มีโซยา	วิธีเฉพาะเจาะจง	872.05	ได้รับสนับสนุน	806.85	8.15	815.00
28-มี.ค.-22	ที่ สกก.541/2564	สหกรณ์การเกษตรบัว จำกัด	วัสดุเชื้อเพลิงและหล่อลื่น	วิธีเฉพาะเจาะจง	2,956.80	ระบบปกติ เงินบำรุง	2,735.72	27.63	2,763.36
28-มี.ค.-22	เล่มที่ 21 เลขที่ 47	พรีนัทูโกล	ค่าจ้างเหมาบริการ	วิธีเฉพาะเจาะจง	10,750.00	ระบบปกติ เงินบำรุง	10,642.50	107.50	10,750.00
28-มี.ค.-22	เล่มที่ 21 เลขที่ 46	พรีนัทูโกล	ค่าจ้างเหมาบริการ	วิธีเฉพาะเจาะจง	1,600.00	ระบบปกติ เงินบำรุง	1,584.00	16.00	1,600.00
01-เม.ย.-22	65008828	บริษัท นิลิฟาร์ม จำกัด	ยา และเวชภัณฑ์มีโซยา	วิธีเฉพาะเจาะจง	2,500.00	ระบบปกติ เงินบำรุง	2,313.08	23.36	2,336.45
01-เม.ย.-22	650305640	บริษัท ชุมชนเภสัชกรรม จำกัด(มหาชน)	ยา และเวชภัณฑ์มีโซยา	วิธีเฉพาะเจาะจง	12,800.00	ระบบปกติ เงินบำรุง	11,842.99	119.62	11,962.62
01-เม.ย.-22	IU2030702	บริษัท ทาดัลเบ (2517) จำกัด	ยา และเวชภัณฑ์มีโซยา	วิธีเฉพาะเจาะจง	21,400.00	ระบบปกติ เงินบำรุง	19,800.00	200.00	20,000.00
01-เม.ย.-22	IV650303909	บริษัท ชุมชนเภสัชกรรม จำกัด(มหาชน)	ยา และเวชภัณฑ์มีโซยา	วิธีเฉพาะเจาะจง	9,830.00	ระบบปกติ เงินบำรุง	9,095.05	91.86	9,186.92
01-เม.ย.-22	IV6508874	หจก.กัญญาฟาร์มาซี	ยา และเวชภัณฑ์มีโซยา	วิธีเฉพาะเจาะจง	3,880.00	ระบบปกติ เงินบำรุง	3,589.90	36.26	3,626.17
01-เม.ย.-22	IV033C2222	บริษัท กู๊ดส์บายน์ เทคโนโลยี จำกัด	วัสดุวิทยาศาสตร์การแพทย์	วิธีเฉพาะเจาะจง	15,060.00	ระบบปกติ เงินบำรุง	13,934.02	140.74	14,074.77
04-เม.ย.-22	8370469026	บริษัท เอ.เอ็น.บี.ลาบอราตอรี จำกัด	ยา และเวชภัณฑ์มีโซยา	วิธีเฉพาะเจาะจง	7,320.00	ระบบปกติ เงินบำรุง	6,772.70	68.41	6,841.12
04-เม.ย.-22	ที่ นน 52002/0768	สำนักงานเทศบาลเมืองน่าน	ค่าธรรมเนียมกำจัดขยะติดเชื้อ	วิธีเฉพาะเจาะจง	3,250.00	ระบบปกติ เงินบำรุง	3,217.50	32.50	3,250.00
04-เม.ย.-22	เล่มที่ 278 เลขที่ 13872	บริษัท กู๊ดส์บายน์ คอมพิวเตอร์ จำกัด	ครุภัณฑ์คอมพิวเตอร์	วิธีเฉพาะเจาะจง	31,850.00	ระบบปกติ เงินบำรุง	29,468.69	297.66	29,766.36
04-เม.ย.-22	8370469955	บริษัท เอ.เอ็น.บี.ลาบอราตอรี จำกัด	ยา และเวชภัณฑ์มีโซยา	วิธีเฉพาะเจาะจง	4,200.00	ระบบปกติ เงินบำรุง	3,885.97	39.25	3,925.23
04-เม.ย.-22	IV032C2222	บริษัท กู๊ดส์บายน์ เทคโนโลยี จำกัด	วัสดุวิทยาศาสตร์การแพทย์	วิธีเฉพาะเจาะจง	85,000.00	ระบบปกติ เงินบำรุง	78,644.85	794.39	79,439.25
04-เม.ย.-22	เลขที่ ITMP0322052	ซินเตอร์มดโปร ซัพพลาย	วัสดุการแพทย์ทั่วไป	วิธีเฉพาะเจาะจง	12,750.00	ระบบปกติ เงินบำรุง	12,622.50	127.50	12,750.00
04-เม.ย.-22	เล่มที่ 264 เลขที่ 13178-13180	บริษัท กู๊ดส์บายน์ คอมพิวเตอร์ จำกัด	ครุภัณฑ์คอมพิวเตอร์	วิธีเฉพาะเจาะจง	305,800.00	ระบบปกติ เงินบำรุง	282,936.44	2,857.94	285,794.39
04-เม.ย.-22	เล่มที่ 01/65 เลขที่ 44	บุญล้อมเจริญสิน	ครุภัณฑ์โรงงาน	วิธีเฉพาะเจาะจง	52,500.00	ระบบปกติ เงินบำรุง	51,975.00	525.00	52,500.00

วันที่ ก่อน	เลขที่ บิล	บริษัท / เจ้าหนี้	กลุ่ม	วิธีการจัดหา	จำนวนเงิน	แหล่งงบประมาณ	คงเหลือยอดโอน	หัก%	คงเหลือหลังหักภาษี
04-เม.ย.-22	8101204047	บริษัท ที เอ็น ที โฮลแคร์ จำกัด(สำนักงานใหญ่)	ยา และเวชภัณฑ์มีใช้ยา	วิธีเฉพาะเจาะจง	4,000.00	ระบบปกติ เงินบำรุง	3,700.93	37.38	3,738.32
05-เม.ย.-22	เลขที่ 242/2564	หมิงกราฟฟิคดีไซน์	ค่าจ้างเหมาบริการ	วิธีเฉพาะเจาะจง	720.00	ระบบปกติ เงินบำรุง	712.80	7.20	720.00
05-เม.ย.-22	IV65-00487	บริษัท เจริญสุข ฟาร์มฯ สหหลาย จำกัด	ยา และเวชภัณฑ์มีใช้ยา	วิธีเฉพาะเจาะจง	6,560.00	ระบบปกติ เงินบำรุง			
05-เม.ย.-22	IV1459/65	บริษัท ซีฟาร์ม จำกัด(สำนักงานใหญ่)	ยา และเวชภัณฑ์มีใช้ยา	วิธีเฉพาะเจาะจง	4,500.00	ระบบปกติ เงินบำรุง	4,163.59	42.05	4,205.65
05-เม.ย.-22	1169251818	บริษัท ซิลลิค ฟาร์มฯ จำกัด	ยา และเวชภัณฑ์มีใช้ยา	วิธีเฉพาะเจาะจง	7,115.50	ระบบปกติ เงินบำรุง	6,583.50	66.50	6,650.00
05-เม.ย.-22	หนังสือส่งมอบงานจ้าง	ผ่องศรี คงนวนดี	จ้างเหมาบริการบุคคล	วิธีเฉพาะเจาะจง	8,190.00	ระบบปกติ เงินบำรุง	8,108.10	81.90	8,190.00
05-เม.ย.-22	หนังสือส่งมอบงานจ้าง	นายฐณนรงค์ สุยะ	จ้างเหมาบริการบุคคล	วิธีเฉพาะเจาะจง	10,800.00	ระบบปกติ เงินบำรุง	10,692.00	108.00	10,800.00
05-เม.ย.-22	หนังสือส่งมอบงานจ้าง	นายเชียว ใจปิง	จ้างเหมาบริการบุคคล	วิธีเฉพาะเจาะจง	7,560.00	ระบบปกติ เงินบำรุง	7,484.40	75.60	7,560.00
05-เม.ย.-22	หนังสือส่งมอบงานจ้าง	นางสาวคำ ใจปิง	จ้างเหมาบริการบุคคล	วิธีเฉพาะเจาะจง	7,800.00	ระบบปกติ เงินบำรุง	7,722.00	78.00	7,800.00
05-เม.ย.-22	เล่มที่ 278 เลขที่ 13857	บริษัท กู๊ดคอปิค คอมพิวเตอร์ จำกัด	วัสดุคอมพิวเตอร์	วิธีเฉพาะเจาะจง	71,540.00	ระบบปกติ เงินบำรุง	66,191.21	668.59	66,859.81
05-เม.ย.-22	1169258450	บริษัท ซิลลิค ฟาร์มฯ จำกัด	ยา และเวชภัณฑ์มีใช้ยา	วิธีเฉพาะเจาะจง	67,000.19	ระบบปกติ เงินบำรุง	61,990.83	626.17	62,617.00
07-เม.ย.-22	IN6503-0222	บริษัท ซูมิตร 1967 จำกัด	ยา และเวชภัณฑ์มีใช้ยา	วิธีเฉพาะเจาะจง	4,400.00	ระบบปกติ เงินบำรุง	4,071.02	41.12	4,112.15
07-เม.ย.-22	103220300683	บริษัท เอพี.ซี.ที. จำกัด	ยา และเวชภัณฑ์มีใช้ยา	วิธีเฉพาะเจาะจง	3,200.00	ระบบปกติ เงินบำรุง	2,960.74	29.90	2,990.65
07-เม.ย.-22	CN65/042	ซีเอ็น เมดิคอล	วัสดุเภสัชกรรม	วิธีเฉพาะเจาะจง	12,250.00	ระบบปกติ เงินบำรุง	11,334.11	114.48	11,448.60
07-เม.ย.-22	ILV6502/0550	หจก.อินสพูนเวิท แล็บ	ยา และเวชภัณฑ์มีใช้ยา	วิธีเฉพาะเจาะจง	10,700.00	ระบบปกติ เงินบำรุง	9,900.00	100.00	10,000.00
07-เม.ย.-22	ILV6503/0310	หจก.อินสพูนเวิท แล็บ	ยา และเวชภัณฑ์มีใช้ยา	วิธีเฉพาะเจาะจง	34,242.00	ระบบปกติ เงินบำรุง	31,681.85	320.01	32,001.87
08-เม.ย.-22	IV6503009	รุ่งแสง อีเล็คทริก เทคตติ้ง 1997 จำกัด	ค่าจ้างเหมาบริการ	วิธีเฉพาะเจาะจง	1,950.00	ระบบปกติ เงินบำรุง	1,804.20	18.22	1,822.43
08-เม.ย.-22	เลขที่ IV6503010	รุ่งแสง อีเล็คทริก เทคตติ้ง 1997 จำกัด	วัสดุสำนักงาน	วิธีเฉพาะเจาะจง	2,590.00	ระบบปกติ เงินบำรุง	2,396.35	24.20	2,420.56
08-เม.ย.-22	CN65/051	ซีเอ็น เมดิคอล	วัสดุการแพทย์ทั่วไป	วิธีเฉพาะเจาะจง	5,440.00	ระบบปกติ เงินบำรุง	5,385.60	54.40	5,440.00
08-เม.ย.-22	IV6503007	รุ่งแสง อีเล็คทริก เทคตติ้ง 1997 จำกัด	ค่าจ้างเหมาบริการ	วิธีเฉพาะเจาะจง	12,100.00	ระบบปกติ เงินบำรุง	11,195.32	113.08	11,308.41
08-เม.ย.-22	เลขที่ มพ5308.18/186008506927	การไฟฟ้าบัว	ค่าสาธารณูปโภค (ค่าไฟฟ้า)	วิธีเฉพาะเจาะจง	69,249.08	ระบบปกติ เงินบำรุง	64,071.58	647.18	64,718.77
11-เม.ย.-22	5161041957	บริษัท ซิลลิค ฟาร์มฯ จำกัด	ยา และเวชภัณฑ์มีใช้ยา	วิธีเฉพาะเจาะจง	4,751.70	ได้รับสนับสนุน	4,396.43	44.40	4,440.84
11-เม.ย.-22	ARV110044	องค์การเภสัชกรรม	ยา และเวชภัณฑ์มีใช้ยา	วิธีเฉพาะเจาะจง	4,229.48	ได้รับสนับสนุน	3,913.26	39.52	3,952.79
11-เม.ย.-22	EPI107839	องค์การเภสัชกรรม	ยา และเวชภัณฑ์มีใช้ยา	วิธีเฉพาะเจาะจง	19,285.20	ได้รับสนับสนุน	17,843.31	180.23	18,023.55
11-เม.ย.-22	3000516685	องค์การเภสัชกรรม	ยา และเวชภัณฑ์มีใช้ยา	วิธีเฉพาะเจาะจง	7,741.00	ระบบปกติ เงินบำรุง	7,162.23	72.34	7,234.58
11-เม.ย.-22	3000516762	องค์การเภสัชกรรม	ยา และเวชภัณฑ์มีใช้ยา	วิธีเฉพาะเจาะจง	9,653.26	ระบบปกติ เงินบำรุง	8,931.52	90.21	9,021.74
11-เม.ย.-22	3000517021	องค์การเภสัชกรรม	ยา และเวชภัณฑ์มีใช้ยา	วิธีเฉพาะเจาะจง	3,745.00	ระบบปกติ เงินบำรุง	3,465.00	35.00	3,500.00
11-เม.ย.-22	เลขที่ IV-22041235	บริษัท ศูนย์แล็บธนบุรี จำกัด	จ้างตรวจทางห้องปฏิบัติการแล็บ	วิธีเฉพาะเจาะจง	4,100.00	ระบบปกติ เงินบำรุง	4,059.00	41.00	4,100.00
12-เม.ย.-22	220202-055	บริษัท ทีเอ็มแอล พลัส จำกัด	ยา และเวชภัณฑ์มีใช้ยา	วิธีเฉพาะเจาะจง	7,000.00	ระบบปกติ เงินบำรุง	6,476.63	65.42	6,542.06
12-เม.ย.-22	T6504/10883	บริษัท ที.โอ. เคมีคอลส์ (1979) จำกัด	ยา และเวชภัณฑ์มีใช้ยา	วิธีเฉพาะเจาะจง	1,750.00	ระบบปกติ เงินบำรุง	1,619.15	16.35	1,635.51
12-เม.ย.-22	T6504/11173	บริษัท ที.โอ. เคมีคอลส์ (1979) จำกัด	ยา และเวชภัณฑ์มีใช้ยา	วิธีเฉพาะเจาะจง	2,500.00	ระบบปกติ เงินบำรุง	2,313.08	23.36	2,336.45
12-เม.ย.-22	IV65-00469	บริษัท เจริญสุข ฟาร์มฯ สหหลาย จำกัด	วัสดุเภสัชกรรม	วิธีเฉพาะเจาะจง	7,150.00	ระบบปกติ เงินบำรุง			
12-เม.ย.-22	722771	หจก.แอล.บี.เอส. แลบบอเซตซี	ยา และเวชภัณฑ์มีใช้ยา	วิธีเฉพาะเจาะจง	12,660.00	ระบบปกติ เงินบำรุง	11,713.46	118.31	11,831.78
12-เม.ย.-22	IS6500055795	บริษัท ที.แมน ฟาร์มเวตุติคอล จำกัด	ยา และเวชภัณฑ์มีใช้ยา	วิธีเฉพาะเจาะจง	1,000.00	ระบบปกติ เงินบำรุง	925.23	9.34	934.58
12-เม.ย.-22	IS6500064708	บริษัท ที.แมน ฟาร์มเวตุติคอล จำกัด	ยา และเวชภัณฑ์มีใช้ยา	วิธีเฉพาะเจาะจง	3,000.00	ระบบปกติ เงินบำรุง	2,775.70	28.03	2,803.74
18-เม.ย.-22	เลขที่ F00000108252	บมจ.ธนาคารกรุงไทย	วัสดุเชื้อเพลิงและหล่อลื่น	วิธีเฉพาะเจาะจง	45,608.60	ระบบปกติ เงินบำรุง	45,152.51	456.08	45,608.60
20-เม.ย.-22	เลขที่ BK256504/00103	นราพาคณิษฐ์(สง.ใหญ่)	วัสดุบริโภค	วิธีเฉพาะเจาะจง	10,769.00	ระบบปกติ เงินบำรุง	9,992.99	100.93	10,093.93

วันที่ ก่อนหน้า	เลขที่ปิด	บริษัท / เจ้าหนี้	กลุ่ม	วิธีการจัดหา	จำนวนเงิน	แหล่งงบประมาณ	คงเหลือยอดโอน	หัก%	คงเหลือหลังหักภาษี
20-เม.ย.-22	INV6504-0249	บริษัท เวิร์ดแม็กซ์ จำกัด	วัสดุวิทยาศาสตร์การแพทย์	วิธีเฉพาะเจาะจง	195,000.00	ระบบปกติ เงินบำรุง	180,420.56	1,822.42	182,242.99
20-เม.ย.-22	เล่มที่ 02/65 (พ) เลขที่ 21	ชัยวัฒน์ อดีโตเน็กซ์	ค่าจ้างเหมาบริการซ่อมบำรุงยานพาหนะ	วิธีเฉพาะเจาะจง	3,150.00	ระบบปกติ เงินบำรุง	2,914.49	29.43	2,943.93
20-เม.ย.-22	เลขที่ BK256504/00113	นราพาศูนย์(ตงงใหญ่)	วัสดุไฟฟ้าและวิทยุ	วิธีเฉพาะเจาะจง	3,858.00	ระบบปกติ เงินบำรุง	3,569.55	36.05	3,605.61
20-เม.ย.-22	เลขที่ BK256504/00105	นราพาศูนย์(ตงงใหญ่)	วัสดุงานบ้านงานครัว	วิธีเฉพาะเจาะจง	10,290.00	ระบบปกติ เงินบำรุง	9,520.65	96.16	9,616.82
20-เม.ย.-22	เลขที่ BK256503/00339	นราพาศูนย์(ตงงใหญ่)	วัสดุงานบ้านงานครัว	วิธีเฉพาะเจาะจง	590.00	ระบบปกติ เงินบำรุง	545.88	5.51	551.40
20-เม.ย.-22	เล่มที่ 03 เลขที่ 01-06	อุทัยวรรณ สุทธหลวง	วัสดุอุปกรณ์	วิธีเฉพาะเจาะจง	22,105.50	ระบบปกติ เงินบำรุง	21,884.44	221.05	22,105.50
20-เม.ย.-22	CAL22-0031	บริษัท เพอเพด ควอลิตี้ (ประเทศไทย) จำกัด	ค่าใช้สอยอื่น (ค่าสอบเทียบ)	วิธีเฉพาะเจาะจง	73,830.00	ระบบปกติ เงินบำรุง	68,310.00	690.00	69,000.00
20-เม.ย.-22	เลขที่ BK256504/00001	นราพาศูนย์(ตงงใหญ่)	วัสดุสำนักงาน	วิธีเฉพาะเจาะจง	6,995.00	ระบบปกติ เงินบำรุง	6,472.00	65.37	6,537.38
21-เม.ย.-22	515969911B	องค์การเภสัชกรรม	ยา และเวชภัณฑ์	วิธีเฉพาะเจาะจง	64,980.00	ได้รับสนับสนุน	60,121.68	607.28	60,728.97
21-เม.ย.-22	TB0105405	องค์การเภสัชกรรม	ยา และเวชภัณฑ์	วิธีเฉพาะเจาะจง	977.98	ได้รับสนับสนุน	904.86	9.14	914.00
22-เม.ย.-22	5448431783	บริษัท ดีทแอสต้า เคอเลอร์ โลจิสติกส์ จำกัด	ยา และเวชภัณฑ์	วิธีเฉพาะเจาะจง	2,000.04	ระบบปกติ เงินบำรุง	1,850.50	18.69	1,869.20
22-เม.ย.-22	5448421567	บริษัท ดีทแอสต้า เคอเลอร์ โลจิสติกส์ จำกัด	ยา และเวชภัณฑ์	วิธีเฉพาะเจาะจง	8,346.00	ระบบปกติ เงินบำรุง	7,722.00	78.00	7,800.00
22-เม.ย.-22	5448426376	บริษัท ดีทแอสต้า เคอเลอร์ โลจิสติกส์ จำกัด	ยา และเวชภัณฑ์	วิธีเฉพาะเจาะจง	25,680.00	ระบบปกติ เงินบำรุง	23,760.00	240.00	24,000.00
25-เม.ย.-22	ILV6504/0097	หจก.อินสปูเน็กซ์ แล็บ	ยา และเวชภัณฑ์	วิธีเฉพาะเจาะจง	8,900.00	ระบบปกติ เงินบำรุง	8,234.58	83.17	8,317.76
25-เม.ย.-22	65/04-064	บริษัท ที ที เบสท์ เมดิคัล จำกัด	ยา และเวชภัณฑ์	วิธีเฉพาะเจาะจง	31,500.00	ระบบปกติ เงินบำรุง	29,144.85	294.39	29,439.25
25-เม.ย.-22	IV65052616	บริษัท อินแพคฟาร์มา จำกัด	ยา และเวชภัณฑ์	วิธีเฉพาะเจาะจง	2,140.00	ระบบปกติ เงินบำรุง	1,980.00	20.00	2,000.00
25-เม.ย.-22	IV65051895	บริษัท อินแพคฟาร์มา จำกัด	ยา และเวชภัณฑ์	วิธีเฉพาะเจาะจง	7,233.20	ระบบปกติ เงินบำรุง	6,692.40	67.60	6,760.00
25-เม.ย.-22	1455		ยา และเวชภัณฑ์	วิธีเฉพาะเจาะจง	2,140.00	ระบบปกติ เงินบำรุง	1,980.00	20.00	2,000.00
25-เม.ย.-22	PL650300541	บริษัท พีเมด ฟาร์มา พลัส จำกัด	ยา และเวชภัณฑ์	วิธีเฉพาะเจาะจง	7,180.00	ระบบปกติ เงินบำรุง	6,643.17	67.10	6,710.28
02-พ.ค.-22	650500767	บริษัท โอเร็กซ์ เทรคดิ้ง จำกัด	ยา และเวชภัณฑ์	วิธีเฉพาะเจาะจง	4,189.05	ระบบปกติ เงินบำรุง	3,875.85	39.15	3,915.00
02-พ.ค.-22	IV650404269	บริษัท ชุมชนเภสัชกรรม จำกัด(มหาชน)	ยา และเวชภัณฑ์	วิธีเฉพาะเจาะจง	22,700.00	ระบบปกติ เงินบำรุง	21,002.80	212.14	21,214.95
02-พ.ค.-22	5448432173	บริษัท ดีทแอสต้า เคอเลอร์ โลจิสติกส์ จำกัด	ยา และเวชภัณฑ์	วิธีเฉพาะเจาะจง	6,420.00	ระบบปกติ เงินบำรุง	5,940.00	60.00	6,000.00
02-พ.ค.-22	6504-0509	บริษัท ชุมมิตร 1976 จำกัด	ยา และเวชภัณฑ์	วิธีเฉพาะเจาะจง	4,400.00	ระบบปกติ เงินบำรุง	4,071.02	41.12	4,112.15
02-พ.ค.-22	5620465	นครน่านออกซิเจน	ยา และเวชภัณฑ์	วิธีเฉพาะเจาะจง	2,500.00	ระบบปกติ เงินบำรุง	2,313.08	23.36	2,336.45
02-พ.ค.-22	INV2204003	บริษัท พีนิคซ์ เซลล์แคร์ จำกัด	วัสดุวิทยาศาสตร์การแพทย์	วิธีเฉพาะเจาะจง	85,000.00	ระบบปกติ เงินบำรุง	78,644.85	794.39	79,439.25
02-พ.ค.-22	ATD102209	องค์การเภสัชกรรม	ยา และเวชภัณฑ์	วิธีเฉพาะเจาะจง	3,378.96	ได้รับสนับสนุน			
02-พ.ค.-22	650403550	บริษัท โอเร็กซ์ เทรคดิ้ง จำกัด	ยา และเวชภัณฑ์	วิธีเฉพาะเจาะจง	16,681.30	ระบบปกติ เงินบำรุง	15,434.10	155.90	15,590.00
03-พ.ค.-22	245602	บริษัท ยูเมต้า จำกัด	ยา และเวชภัณฑ์	วิธีเฉพาะเจาะจง	10,500.00	ระบบปกติ เงินบำรุง	9,714.94	98.13	9,813.08
03-พ.ค.-22	220421-046	บริษัท ทีเอ็มแอล พลัส จำกัด	ยา และเวชภัณฑ์	วิธีเฉพาะเจาะจง	4,840.00	ระบบปกติ เงินบำรุง	4,478.12	45.23	4,523.36
03-พ.ค.-22	เลขที่ IV65/05-09208	ห้างหุ้นส่วนสามัญ คลิก โฮท์ ซีโอป	ครุภัณฑ์คอมพิวเตอร์	วิธีเฉพาะเจาะจง	15,870.00	ระบบปกติ เงินบำรุง	14,683.46	148.31	14,831.78
03-พ.ค.-22	8101266655	บริษัท ที เอ็น ที เฮลแคร์ จำกัด(สำนักงานใหญ่)	ยา และเวชภัณฑ์	วิธีเฉพาะเจาะจง	2,280.00	ระบบปกติ เงินบำรุง	2,109.53	21.30	2,130.84
03-พ.ค.-22	ใบส่งมอบงาน	ผ่องศรี ดงธนวลี	จ้างเหมาบริการบุคคล	วิธีเฉพาะเจาะจง	8,190.00	ระบบปกติ เงินบำรุง	8,108.10	81.90	8,190.00
03-พ.ค.-22	ใบส่งมอบงานจ้าง	นางสาวคำ ใจปิง	จ้างเหมาบริการบุคคล	วิธีเฉพาะเจาะจง	7,800.00	ระบบปกติ เงินบำรุง	7,722.00	78.00	7,800.00
03-พ.ค.-22	ใบส่งมอบงานจ้าง	นายเสียว ใจปิง	จ้างเหมาบริการบุคคล	วิธีเฉพาะเจาะจง	8,190.00	ระบบปกติ เงินบำรุง	8,108.10	81.90	8,190.00
03-พ.ค.-22	8220427474		ยา และเวชภัณฑ์	วิธีเฉพาะเจาะจง	2,280.00	ระบบปกติ เงินบำรุง	2,109.53	21.30	2,130.84
03-พ.ค.-22	เลขที่ 02/65 (พ) เลขที่ 38	ชัยวัฒน์ อดีโตเน็กซ์	ค่าจ้างเหมาบริการซ่อมบำรุงยานพาหนะ	วิธีเฉพาะเจาะจง	4,500.00	ระบบปกติ เงินบำรุง	4,163.55	42.05	4,205.61
03-พ.ค.-22	เล่มที่ 03/65 (พ) เลขที่ 12	ชัยวัฒน์ อดีโตเน็กซ์	ค่าจ้างเหมาบริการซ่อมบำรุงยานพาหนะ	วิธีเฉพาะเจาะจง	3,690.00	ระบบปกติ เงินบำรุง	3,414.11	34.48	3,448.60

วันที่ ก่อหนี้	เลขที่ปิด	บริษัท / เจ้าหนี้	กลุ่ม	วิธีการจัดหา	จำนวนเงิน	แหล่งงบประมาณ	คงเหลือยอดโอน	หัก1%	คงเหลือหลังหักภาษี
03-พ.ค.-22	ใบส่งมอบงานจ้าง	นายรัฐณรงค์ ตูยะ	จ้างเหมาบริการบุคคล	วิธีเฉพาะเจาะจง	10,800.00	ระบบปกติ เงินบำรุง	10,692.00	108.00	10,800.00
03-พ.ค.-22	220412-020	บริษัท พีเอ็มแอล พลัส จำกัด	ยา และเวชภัณฑ์มีโซยา	วิธีเฉพาะเจาะจง	9,120.00	ระบบปกติ เงินบำรุง	8,438.12	85.23	8,523.36
05-พ.ค.-22	5161061746	บริษัท ซิลลิค ฟาร์ม จำกัด	ยา และเวชภัณฑ์มีโซยา	วิธีเฉพาะเจาะจง	4,751.70	ได้รับสนับสนุน	4,396.43	44.40	4,440.84
05-พ.ค.-22	ILV6504/0445	หจก.อินสพรมเน็ท แลป	ยา และเวชภัณฑ์มีโซยา	วิธีเฉพาะเจาะจง	34,950.00	ระบบปกติ เงินบำรุง	32,336.91	326.63	32,663.55
05-พ.ค.-22	725015	หจก.แอล.บี.เอส. แลบบอเดตอรี	ยา และเวชภัณฑ์มีโซยา	วิธีเฉพาะเจาะจง	6,000.00	ระบบปกติ เงินบำรุง	5,551.40	56.07	5,607.48
05-พ.ค.-22	IV6515448	หจก.กัญญาฟาร์มามี	ยา และเวชภัณฑ์มีโซยา	วิธีเฉพาะเจาะจง	3,200.00	ระบบปกติ เงินบำรุง	2,960.74	29.90	2,990.65
05-พ.ค.-22	651042208	บริษัท เบอร์ลินฟาร์มมาซูติคอลอินดัสตรี จำกัด	ยา และเวชภัณฑ์มีโซยา	วิธีเฉพาะเจาะจง	14,750.00	ระบบปกติ เงินบำรุง	13,647.19	137.85	13,785.05
05-พ.ค.-22	715015	หจก.แอล.บี.เอส. แลบบอเดตอรี	ยา และเวชภัณฑ์มีโซยา	วิธีเฉพาะเจาะจง	6,000.00	ระบบปกติ เงินบำรุง	5,551.40	56.07	5,607.48
05-พ.ค.-22	CMBI-2204-000484	บริษัท เอ็กซ์เซล จำกัด	จ้างเหมาทำฟาร์มปลา	วิธีเฉพาะเจาะจง	3,245.00	ระบบปกติ เงินบำรุง	3,002.38	30.32	3,032.71
05-พ.ค.-22	STT00100850	บริษัท เอส ที เพอร์เฟ็คชั่น จำกัด	วัสดุอุปกรณ์	วิธีเฉพาะเจาะจง	51,400.00	ระบบปกติ เงินบำรุง	47,557.00	480.37	48,037.38
06-พ.ค.-22	เล่มที่ 22 เล่มที่ 14	พรีนซ์ทูโก	ค่าจ้างเหมาบริการ	วิธีเฉพาะเจาะจง	900.00	ระบบปกติ เงินบำรุง	891.00	9.00	900.00
06-พ.ค.-22	ILV6504/0309	หจก.อินสพรมเน็ท แลป	วัสดุอุปกรณ์ทั่วไป	วิธีเฉพาะเจาะจง	7,704.00	ระบบปกติ เงินบำรุง	7,128.00	72.00	7,200.00
06-พ.ค.-22	เล่มที่ พ.8 เล่มที่ 05	วิสาหกิจชุมชนโรงสีข้าวพระราชทานฯ	วัสดุอุปกรณ์	วิธีเฉพาะเจาะจง	4,320.00	ระบบปกติ เงินบำรุง	4,276.80	43.20	4,320.00
06-พ.ค.-22	ที่ นน 52002/1162	สำนักงานเทศบาลเมืองน่าน	ค่าธรรมเนียมกำจัดขยะติดเชื้อ	วิธีเฉพาะเจาะจง	8,700.00	ระบบปกติ เงินบำรุง	8,613.00	87.00	8,700.00
06-พ.ค.-22	เล่มที่ 05 เล่มที่ 01	ร้านข้าวสารการค้า	วัสดุงานบ้านงานครัว	วิธีเฉพาะเจาะจง	1,800.00	ระบบปกติ เงินบำรุง	1,782.00	18.00	1,800.00
09-พ.ค.-22	เล่มที่ INV2022050005	ธ ชวิญนคร	วัสดุงานบ้านงานครัว	วิธีเฉพาะเจาะจง	35,560.00	ระบบปกติ เงินบำรุง	32,901.30	332.33	33,233.64
09-พ.ค.-22	เล่มที่ INV2022050006	ธ ชวิญนคร	ครุภัณฑ์สำนักงาน	วิธีเฉพาะเจาะจง	116,810.00	ระบบปกติ เงินบำรุง	108,076.53	1,091.68	109,168.22
09-พ.ค.-22	เล่มที่ INV2022050007	ธ ชวิญนคร	ครุภัณฑ์สำนักงานครัว	วิธีเฉพาะเจาะจง	19,800.00	ระบบปกติ เงินบำรุง	18,319.62	185.04	18,504.67
09-พ.ค.-22	เล่มที่ INV2022050008	ธ ชวิญนคร	วัสดุสำนักงาน	วิธีเฉพาะเจาะจง	5,230.00	ระบบปกติ เงินบำรุง	4,838.97	48.87	4,887.85
09-พ.ค.-22	เล่มที่ 12 เล่มที่ 38	นายครองสิทธิ์	วัสดุงานบ้านงานครัว	วิธีเฉพาะเจาะจง	597.00	ระบบปกติ เงินบำรุง	552.36	5.57	557.94
09-พ.ค.-22	เล่มที่ 12 เล่มที่ 39	นายครองสิทธิ์	วัสดุอุปกรณ์	วิธีเฉพาะเจาะจง	345.00	ระบบปกติ เงินบำรุง	319.20	3.22	322.43
09-พ.ค.-22	เล่มที่ 12 เล่มที่ 37	นายครองสิทธิ์	วัสดุก่อสร้าง	วิธีเฉพาะเจาะจง	34,271.00	ระบบปกติ เงินบำรุง	31,708.68	320.28	32,028.97
10-พ.ค.-22	มท.5308.18/208008565491	การไฟฟ้าบัว	ค่าสาธารณูปโภค (ค่าไฟฟ้า)	วิธีเฉพาะเจาะจง	71,776.51	ระบบปกติ เงินบำรุง	66,410.04	670.80	67,080.85
10-พ.ค.-22	IV-22051692	บริษัท ศูนย์แล็บธนบุรี จำกัด	จ้างตรวจทางห้องปฏิบัติการแลป	วิธีเฉพาะเจาะจง	1,300.00	ระบบปกติ เงินบำรุง	1,287.00	13.00	1,300.00
10-พ.ค.-22	SH650423	พ.สอง จ.แพร่	ยา และเวชภัณฑ์มีโซยา	วิธีเฉพาะเจาะจง	42,450.00	ได้รับสนับสนุน			
10-พ.ค.-22	EPI108868	องค์การเภสัชกรรม	ยา และเวชภัณฑ์มีโซยา	วิธีเฉพาะเจาะจง	5,340.30	ได้รับสนับสนุน	4,941.02	49.90	4,990.93
10-พ.ค.-22	EPI102982	องค์การเภสัชกรรม	ยา และเวชภัณฑ์มีโซยา	วิธีเฉพาะเจาะจง	2,831.75	ได้รับสนับสนุน	2,628.07	26.54	2,654.62
10-พ.ค.-22	ARV113668	องค์การเภสัชกรรม	ยา และเวชภัณฑ์มีโซยา	วิธีเฉพาะเจาะจง	6,805.20	ได้รับสนับสนุน	6,296.40	63.60	6,360.00
10-พ.ค.-22	DC13290465	พ.เด่นชัย จ.แพร่	ยา และเวชภัณฑ์มีโซยา	วิธีเฉพาะเจาะจง	4,000.00	ได้รับสนับสนุน	3,700.93	37.38	3,738.32
11-พ.ค.-22	1220400615	บริษัท สยามฟาร์มมาซูติคอล จำกัด	ยา และเวชภัณฑ์มีโซยา	วิธีเฉพาะเจาะจง	1,872.50	ระบบปกติ เงินบำรุง	1,732.50	17.50	1,750.00
11-พ.ค.-22	IV-122050094	บริษัท ไอบีดี ลาบอราทอรี จำกัด	วัสดุวิทยาศาสตร์การแพทย์	วิธีเฉพาะเจาะจง	28,000.00	ระบบปกติ เงินบำรุง	25,906.53	261.68	26,168.22
11-พ.ค.-22	1220414020	บริษัท สยามฟาร์มมาซูติคอล จำกัด	ยา และเวชภัณฑ์มีโซยา	วิธีเฉพาะเจาะจง	2,899.70	ระบบปกติ เงินบำรุง	2,682.90	27.10	2,710.00
11-พ.ค.-22	INV6504-1309	บริษัท เวิร์กเมอริ จำกัด	วัสดุวิทยาศาสตร์การแพทย์	วิธีเฉพาะเจาะจง	195,000.00	ระบบปกติ เงินบำรุง	180,420.56	1,822.42	182,242.99
11-พ.ค.-22	1220408077	บริษัท สยามฟาร์มมาซูติคอล จำกัด	ยา และเวชภัณฑ์มีโซยา	วิธีเฉพาะเจาะจง	813.20	ระบบปกติ เงินบำรุง	752.40	7.60	760.00
11-พ.ค.-22	สกก.594/2565	สหกรณ์การเกษตรบัว จำกัด	วัสดุเชื้อเพลิงและหล่อลื่น	วิธีเฉพาะเจาะจง	707.30	ระบบปกติ เงินบำรุง	654.41	6.61	661.03
11-พ.ค.-22	เล่มที่ 11 เล่มที่ 13	รวมมิตรสหกรณ์	วัสดุสำนักงาน	วิธีเฉพาะเจาะจง	1,128.00	ระบบปกติ เงินบำรุง	1,043.66	10.54	1,054.21
11-พ.ค.-22	เล่มที่ REP22-00051	โดยผู้อำนวยการ	ค่าจ้างเหมาบริการซ่อมบำรุงยานพาหนะ	วิธีเฉพาะเจาะจง	18,400.00	ระบบปกติ เงินบำรุง	17,024.23	171.96	17,196.20

วันที่ ก่อหนี้	เลขที่ปิด	บริษัท / เจ้าหนี้	กลุ่ม	วิธีการจัดหา	จำนวนเงิน	แหล่งงบประมาณ	คงเหลือยอดโอน	หัก%	คงเหลือหลังหักภาษี
11-พ.ค.-22	เลขที่ F00000108287	บมจ.ธนาคารกรุงไทย	วัสดุเชื้อเพลิงและหล่อลื่น	วิธีเฉพาะเจาะจง	48,093.90	ระบบปกติ เงินบำรุง	47,612.96	480.93	48,093.90
11-พ.ค.-22	IV006E0922	บริษัท กู๊ดส์เฮลท์ เทคโนโลยี จำกัด	วัสดุวิทยาศาสตร์การแพทย์	วิธีเฉพาะเจาะจง	13,056.00	ระบบปกติ เงินบำรุง	12,079.85	122.01	12,201.87
12-พ.ค.-22	5336302829	บริษัท ดีเคเอสเอช (ประเทศไทย) จำกัด	ยา และเวชภัณฑ์มีโซยา	วิธีเฉพาะเจาะจง	4,200.00	ระบบปกติ เงินบำรุง	3,885.97	39.25	3,925.23
12-พ.ค.-22	5336314022	บริษัท ดีเคเอสเอช (ประเทศไทย) จำกัด	ยา และเวชภัณฑ์มีโซยา	วิธีเฉพาะเจาะจง	2,899.91	ระบบปกติ เงินบำรุง	2,683.09	27.10	2,710.20
12-พ.ค.-22	14/2208332	บริษัท เอสทีเอส เมดิคอล จำกัด	ยา และเวชภัณฑ์มีโซยา	วิธีเฉพาะเจาะจง	11,950.00	ระบบปกติ เงินบำรุง	11,056.53	111.68	11,168.22
12-พ.ค.-22	IVU-65014735	บริษัท ปรีฟาร์ม จำกัด	ยา และเวชภัณฑ์มีโซยา	วิธีเฉพาะเจาะจง	1,700.00	ระบบปกติ เงินบำรุง	1,572.90	15.88	1,588.79
12-พ.ค.-22	IVU-65015563	บริษัท ปรีฟาร์ม จำกัด	ยา และเวชภัณฑ์มีโซยา	วิธีเฉพาะเจาะจง	3,300.00	ระบบปกติ เงินบำรุง	3,053.26	30.84	3,084.11
12-พ.ค.-22	6514735	บริษัท ปรีฟาร์ม จำกัด	ยา และเวชภัณฑ์มีโซยา	วิธีเฉพาะเจาะจง	1,700.00	ระบบปกติ เงินบำรุง	1,572.90	15.88	1,588.79
12-พ.ค.-22	65015563	บริษัท ปรีฟาร์ม จำกัด	ยา และเวชภัณฑ์มีโซยา	วิธีเฉพาะเจาะจง	3,300.00	ระบบปกติ เงินบำรุง	3,053.26	30.84	3,084.11
12-พ.ค.-22	5336341862	บริษัท ดีเคเอสเอช (ประเทศไทย) จำกัด	ยา และเวชภัณฑ์มีโซยา	วิธีเฉพาะเจาะจง	7,918.00	ระบบปกติ เงินบำรุง	7,326.00	74.00	7,400.00
17-พ.ค.-22	เลขที่ SVRO/22002539	หกจ. ชูชูชานัน (1989)	ค่าจ้างเหมาบริการซ่อมบำรุงยานพาหนะ	วิธีเฉพาะเจาะจง	5,111.56	ระบบปกติ เงินบำรุง	4,729.38	47.77	4,777.16
17-พ.ค.-22	3000531921	องค์การเภสัชกรรม	ยา และเวชภัณฑ์มีโซยา	วิธีเฉพาะเจาะจง	7,864.50	งบโครงการยาเสพติด เงิน สสจ	7,276.50	73.50	7,350.00
17-พ.ค.-22	1169446596	บริษัท ซิลลิค ฟาร์ม จำกัด	ยา และเวชภัณฑ์มีโซยา	วิธีเฉพาะเจาะจง	8,239.00	งบโครงการยาเสพติด เงิน สสจ	7,623.00	77.00	7,700.00
18-พ.ค.-22	เล่มที่ 03/65 (พ) เลขที่ 28	ชัยวัฒน์ อย่ได้เม็ก	ค่าจ้างเหมาบริการซ่อมบำรุงยานพาหนะ	วิธีเฉพาะเจาะจง	4,100.00	ระบบปกติ เงินบำรุง	3,793.46	38.31	3,831.78
18-พ.ค.-22	6500078610	บริษัท ที.แมน ฟาร์มมาซูติคอล จำกัด/ดีเคเอสเอช จำกัด	ยา และเวชภัณฑ์มีโซยา	วิธีเฉพาะเจาะจง	10,400.00	ระบบปกติ เงินบำรุง	9,622.43	97.19	9,719.63
18-พ.ค.-22	IS6500070162	บริษัท ที.แมน ฟาร์มมาซูติคอล จำกัด/ดีเคเอสเอช จำกัด	ยา และเวชภัณฑ์มีโซยา	วิธีเฉพาะเจาะจง	1,570.00	ระบบปกติ เงินบำรุง	1,452.61	14.67	1,467.29
18-พ.ค.-22	IS6500078610	บริษัท ที.แมน ฟาร์มมาซูติคอล จำกัด/ดีเคเอสเอช จำกัด	ยา และเวชภัณฑ์มีโซยา	วิธีเฉพาะเจาะจง	10,400.00	ระบบปกติ เงินบำรุง	9,622.43	97.19	9,719.63
19-พ.ค.-22	1169431960	บริษัท ซิลลิค ฟาร์ม จำกัด	ยา และเวชภัณฑ์มีโซยา	วิธีเฉพาะเจาะจง	3,477.50	ระบบปกติ เงินบำรุง	3,217.50	32.50	3,250.00
19-พ.ค.-22	1169446538	บริษัท ซิลลิค ฟาร์ม จำกัด	ยา และเวชภัณฑ์มีโซยา	วิธีเฉพาะเจาะจง	6,473.50	ระบบปกติ เงินบำรุง	5,989.50	60.50	6,050.00
19-พ.ค.-22	1169443727	บริษัท ซิลลิค ฟาร์ม จำกัด	ยา และเวชภัณฑ์มีโซยา	วิธีเฉพาะเจาะจง	7,276.00	ระบบปกติ เงินบำรุง	6,732.00	68.00	6,800.00
19-พ.ค.-22	IV0073962	ดาต้าพี	วัสดุทันตกรรม	วิธีเฉพาะเจาะจง	20,706.00	ระบบปกติ เงินบำรุง	19,157.88	193.51	19,351.40
19-พ.ค.-22	REP22-00055	โตโยต้า นาน	ค่าจ้างเหมาบริการซ่อมบำรุงยานพาหนะ	วิธีเฉพาะเจาะจง	30,474.67	ระบบปกติ เงินบำรุง	28,196.19	284.81	28,481.00
19-พ.ค.-22	IV04016-1	เอ-แพคทอรี่	วัสดุทันตกรรม	วิธีเฉพาะเจาะจง	9,428.84	ระบบปกติ เงินบำรุง	8,723.88	88.12	8,812.00
20-พ.ค.-22	3374462244	บริษัท เอ.เอ็น.บี. ลาบอราทอรี จำกัด	ยา และเวชภัณฑ์มีโซยา	วิธีเฉพาะเจาะจง	1,000.00	ระบบปกติ เงินบำรุง	925.23	9.34	934.58
20-พ.ค.-22	8370482219	บริษัท เอ.เอ็น.บี. ลาบอราทอรี จำกัด	ยา และเวชภัณฑ์มีโซยา	วิธีเฉพาะเจาะจง	18,840.00	ระบบปกติ เงินบำรุง	17,431.40	176.07	17,607.48
20-พ.ค.-22	8370482700	บริษัท เอ.เอ็น.บี. ลาบอราทอรี จำกัด	ยา และเวชภัณฑ์มีโซยา	วิธีเฉพาะเจาะจง	1,000.00	ระบบปกติ เงินบำรุง	925.23	9.34	934.58
20-พ.ค.-22	3000530473	องค์การเภสัชกรรม	ยา และเวชภัณฑ์มีโซยา	วิธีเฉพาะเจาะจง	16,200.00	ระบบปกติ เงินบำรุง	14,988.78	151.40	15,140.19
20-พ.ค.-22	3000532612	องค์การเภสัชกรรม	ยา และเวชภัณฑ์มีโซยา	วิธีเฉพาะเจาะจง	10,122.70	ระบบปกติ เงินบำรุง	9,365.86	94.60	9,460.47
20-พ.ค.-22	3000532712	องค์การเภสัชกรรม	ยา และเวชภัณฑ์มีโซยา	วิธีเฉพาะเจาะจง	1,498.00	ระบบปกติ เงินบำรุง	1,386.00	14.00	1,400.00
23-พ.ค.-22	ที่ นน 53802/178	สำนักงานเทศบาลตำบลบ่อเกลือใต้	ค่าธรรมเนียมกำจัดขยะติดเชื้อ	วิธีเฉพาะเจาะจง	1,000.00	ระบบปกติ เงินบำรุง	990.00	10.00	1,000.00
23-พ.ค.-22	เล่มที่ 04 เลขที่ 01-06	อุทัยวรรณ สุทธหลวง	วัสดุบุริโกล	วิธีเฉพาะเจาะจง	23,099.50	ระบบปกติ เงินบำรุง	22,868.50	230.99	23,099.50
25-พ.ค.-22	เลขที่ IV6505014	รุ่งแสง ซิลิคอนวิค เทคตติ้ง 1997 จำกัด	ค่าจ้างเหมาบริการ	วิธีเฉพาะเจาะจง	4,490.00	ระบบปกติ เงินบำรุง	4,154.29	41.96	4,196.26
25-พ.ค.-22	เลขที่ IV6505015	รุ่งแสง ซิลิคอนวิค เทคตติ้ง 1997 จำกัด	ค่าจ้างเหมาบริการ	วิธีเฉพาะเจาะจง	18,500.00	ระบบปกติ เงินบำรุง	17,116.82	172.89	17,289.72
25-พ.ค.-22	เลขที่ IV6505013	รุ่งแสง ซิลิคอนวิค เทคตติ้ง 1997 จำกัด	ครุภัณฑ์สำนักงาน	วิธีเฉพาะเจาะจง	15,900.00	ระบบปกติ เงินบำรุง	14,711.21	148.59	14,859.81
25-พ.ค.-22	เล่มที่ 05 เลขที่ 02	ร้านภัทรการค้า	วัสดุงานบ้านงานครัว	วิธีเฉพาะเจาะจง	660.00	ระบบปกติ เงินบำรุง	653.40	6.60	660.00
30-พ.ค.-22	BK256505/00246	นราพาณิชย์(สง.ใหญ่)	วัสดุบุริโกล	วิธีเฉพาะเจาะจง	380.00	ระบบปกติ เงินบำรุง	351.58	3.55	355.14
01-มิ.ย.-22	CB20200565	รพ.เด่นชัย จ.แพร่	ยา และเวชภัณฑ์มีโซยา	วิธีเฉพาะเจาะจง	1,900.00	ได้รับสนับสนุน	1,757.94	17.75	1,775.70

วันที่ ก่อหนี้	เลขที่ปิด	บริษัท / เจ้าหนี้	กลุ่ม	วิธีการจัดหา	จำนวนเงิน	แหล่งงบประมาณ	คงเหลือยอดโอน	หักภาษี	คงเหลือหลังหักภาษี
01-มิ.ย.-22	SH650582	รพ.สอง จ.แพร่	ยา และเวชภัณฑ์มีโซยา	วิธีเฉพาะเจาะจง	20,350.00	ได้รับสนับสนุน	18,828.50	190.18	19,018.69
01-มิ.ย.-22	TB0106214	องค์การเภสัชกรรม	ยา และเวชภัณฑ์มีโซยา	วิธีเฉพาะเจาะจง	479.36	ได้รับสนับสนุน	443.52	4.48	448.00
01-มิ.ย.-22	EPI110044	องค์การเภสัชกรรม	ยา และเวชภัณฑ์มีโซยา	วิธีเฉพาะเจาะจง	32,732.30	ได้รับสนับสนุน	30,285.02	305.90	30,590.93
01-มิ.ย.-22	ARV110411	องค์การเภสัชกรรม	ยา และเวชภัณฑ์มีโซยา	วิธีเฉพาะเจาะจง	18,194.28	ได้รับสนับสนุน	16,833.96	170.04	17,004.00
01-มิ.ย.-22	5161083083	บริษัท ซิลลิค ฟาร์มา จำกัด	ยา และเวชภัณฑ์มีโซยา	วิธีเฉพาะเจาะจง	6,335.60	ได้รับสนับสนุน	5,861.90	59.21	5,921.12
01-มิ.ย.-22	5161077276	บริษัท ซิลลิค ฟาร์มา จำกัด	ยา และเวชภัณฑ์มีโซยา	วิธีเฉพาะเจาะจง	11,327.00	ได้รับสนับสนุน	10,480.12	105.85	10,585.98
01-มิ.ย.-22	ใบส่งงาน	นางปิยาพัชร ชินสุด	จ้างเหมาบริการประกอบอาหารปรุงสำเร็จ	วิธีเฉพาะเจาะจง	34,350.00	ระบบปกติ เงินบำรุง	34,006.50	343.50	34,350.00
01-มิ.ย.-22	ARV115255	องค์การเภสัชกรรม	ยา และเวชภัณฑ์มีโซยา	วิธีเฉพาะเจาะจง	6,805.20	ได้รับสนับสนุน	6,296.40	63.60	6,360.00
02-มิ.ย.-22	เลขที่ มท5308.18/850208280471	การรถไฟฟ้าว	ค่าสาธารณูปโภค (ค่าไฟฟ้า)	วิธีเฉพาะเจาะจง	77,189.31	ระบบปกติ เงินบำรุง	71,418.14	721.39	72,139.54
02-มิ.ย.-22	PL650400668	บริษัท.พีเอ็มดี ฟาร์มา พลัส จำกัด	ยา และเวชภัณฑ์มีโซยา	วิธีเฉพาะเจาะจง	1,926.00	ระบบปกติ เงินบำรุง	1,782.00	18.00	1,800.00
02-มิ.ย.-22	PL650400850	บริษัท.พีเอ็มดี ฟาร์มา พลัส จำกัด	ยา และเวชภัณฑ์มีโซยา	วิธีเฉพาะเจาะจง	1,284.00	ระบบปกติ เงินบำรุง	1,188.00	12.00	1,200.00
02-มิ.ย.-22	IV12201989	บริษัท ไบโอรจิส จำกัด	ยา และเวชภัณฑ์มีโซยา	วิธีเฉพาะเจาะจง	5,600.00	ระบบปกติ เงินบำรุง	5,181.30	52.33	5,233.64
02-มิ.ย.-22	IV-650009552	ไบโอจีนีเทค จำกัด	ยา และเวชภัณฑ์มีโซยา	วิธีเฉพาะเจาะจง	8,100.00	ระบบปกติ เงินบำรุง	7,494.38	75.70	7,570.09
02-มิ.ย.-22	T6505/10788	บริษัท ที.โอ. เคมีคอลส์ (1979) จำกัด	ยา และเวชภัณฑ์มีโซยา	วิธีเฉพาะเจาะจง	5,500.00	ระบบปกติ เงินบำรุง	5,088.78	51.40	5,140.19
06-มิ.ย.-22	PIN2214605	บริษัท แอดแลนติคฟาร์มาซูติคอล จำกัด	ยา และเวชภัณฑ์มีโซยา	วิธีเฉพาะเจาะจง	5,713.00	ระบบปกติ เงินบำรุง	5,285.85	53.39	5,339.25
06-มิ.ย.-22	A651362	บริษัท นิวฟาร์มา (ประเทศไทย) จำกัด	ยา และเวชภัณฑ์มีโซยา	วิธีเฉพาะเจาะจง	6,650.00	ระบบปกติ เงินบำรุง	6,152.80	62.14	6,214.95
06-มิ.ย.-22	เลขที่ BL2022050005	บริษัท แมดิซายน์เฮลท์แคร์ จำกัด	ครุภัณฑ์วิทยาศาสตร์การแพทย์	วิธีเฉพาะเจาะจง	41,000.00	เงินบริจาคของโรงพยาบาลเอกชน	37,934.58	383.17	38,317.76
06-มิ.ย.-22	CMBI-2205-000452	บริษัท เฮกซาลิแอม จำกัด	จ้างเหมาทำพื้นปลอม	วิธีเฉพาะเจาะจง	670.00	ระบบปกติ เงินบำรุง	619.90	6.26	626.17
07-มิ.ย.-22	ช.65/10017	สำนักงานคณะกรรมการอาหารและยา กองควบคุมวัตถุเสพติด	ยา และเวชภัณฑ์มีโซยา	วิธีเฉพาะเจาะจง	650.00	ระบบปกติ เงินบำรุง	601.40	6.07	607.48
07-มิ.ย.-22	220506-046	บริษัท ฟาร์มาติกา จำกัด	ยา และเวชภัณฑ์มีโซยา	วิธีเฉพาะเจาะจง	2,100.00	ระบบปกติ เงินบำรุง	1,942.99	19.62	1,962.62
08-มิ.ย.-22	INV2022050027	ธ ขวัญนคร	วัสดุสำนักงาน	วิธีเฉพาะเจาะจง	1,950.00	สพช.จิตเวชเชียงใหม่	1,804.20	18.22	1,822.43
08-มิ.ย.-22	ที่ นน 52002/1511	สำนักงานเทศบาลเมืองน่าน	ค่าธรรมเนียมกำจัดขยะติดเชื้อ	วิธีเฉพาะเจาะจง	8,950.00	ระบบปกติ เงินบำรุง	8,860.50	89.50	8,950.00
08-มิ.ย.-22	เล่มที่ 1 เลขที่ 02	นายรัตนกร อูปจักร	วัสดุบริโภค	วิธีเฉพาะเจาะจง	10,220.00	ระบบปกติ เงินบำรุง	10,117.80	102.20	10,220.00
08-มิ.ย.-22	เล่มที่ 1 เลขที่ 03	นายรัตนกร อูปจักร	วัสดุงานบ้านงานครัว	วิธีเฉพาะเจาะจง	6,640.00	ระบบปกติ เงินบำรุง	6,573.60	66.40	6,640.00
08-มิ.ย.-22	ML22052257	บริษัท แมคโดฟาร์มแลบ จำกัด	ยา และเวชภัณฑ์มีโซยา	วิธีเฉพาะเจาะจง	1,194.12	ระบบปกติ เงินบำรุง	1,104.84	11.16	1,116.00
08-มิ.ย.-22	IV65053055	บริษัท อินแพคฟาร์มา จำกัด	ยา และเวชภัณฑ์มีโซยา	วิธีเฉพาะเจาะจง	7,704.00	ระบบปกติ เงินบำรุง	7,128.00	72.00	7,200.00
08-มิ.ย.-22	QT0001-002	ร้าน ไอที แอดทูน่า	ครุภัณฑ์คอมพิวเตอร์	วิธีเฉพาะเจาะจง	5,200.00	ระบบปกติ เงินบำรุง	5,148.00	52.00	5,200.00
08-มิ.ย.-22	INV2022050028	ธ ขวัญนคร	วัสดุสำนักงาน	วิธีเฉพาะเจาะจง	1,390.00	ระบบปกติ เงินบำรุง	1,286.07	12.99	1,299.07
08-มิ.ย.-22	INV2022050029	ธ ขวัญนคร	วัสดุงานบ้านงานครัว	วิธีเฉพาะเจาะจง	1,850.00	ระบบปกติ เงินบำรุง	1,711.68	17.28	1,728.97
09-มิ.ย.-22	ILV6505/0426	หจก.อินแพทูนันท์ แล็บ	ยา และเวชภัณฑ์มีโซยา	วิธีเฉพาะเจาะจง	48,598.00	ระบบปกติ เงินบำรุง	44,964.50	454.18	45,418.69
09-มิ.ย.-22	ILV6506/0043	หจก.อินแพทูนันท์ แล็บ	ยา และเวชภัณฑ์มีโซยา	วิธีเฉพาะเจาะจง	300.00	ระบบปกติ เงินบำรุง	277.56	2.80	280.37
09-มิ.ย.-22	6150565	นครผ่านออกซิเจน	ยา และเวชภัณฑ์มีโซยา	วิธีเฉพาะเจาะจง	1,750.00	ระบบปกติ เงินบำรุง	1,619.15	16.35	1,635.51
10-มิ.ย.-22	หนังสือส่งมอบงาน	นายเชียว ใจปิง	จ้างเหมาบริการบุคคล	วิธีเฉพาะเจาะจง	4,410.00	ระบบปกติ เงินบำรุง	4,365.90	44.10	4,410.00
10-มิ.ย.-22	หนังสือส่งมอบงานจ้าง	นายรัฐณรงค์ ตูยะ	จ้างเหมาบริการบุคคล	วิธีเฉพาะเจาะจง	10,800.00	ระบบปกติ เงินบำรุง	10,692.00	108.00	10,800.00
10-มิ.ย.-22	หนังสือส่งมอบงานจ้าง	ผ่องศรี คงธนวลี	จ้างเหมาบริการบุคคล	วิธีเฉพาะเจาะจง	7,560.00	ระบบปกติ เงินบำรุง	7,484.40	75.60	7,560.00
10-มิ.ย.-22	22/06-0001	บริษัท อาร์.ที.แมดิแคัล ดีไวส์ จำกัด	ยา และเวชภัณฑ์มีโซยา	วิธีเฉพาะเจาะจง	4,060.00	ระบบปกติ เงินบำรุง	3,756.44	37.94	3,794.39
10-มิ.ย.-22	22/06-0031	บริษัท อาร์.ที.แมดิแคัล ดีไวส์ จำกัด	ยา และเวชภัณฑ์มีโซยา	วิธีเฉพาะเจาะจง	1,950.00	ระบบปกติ เงินบำรุง	1,804.20	18.22	1,822.43



วันที่ ก่อหนี้	เลขที่ปิด	บริษัท / เจ้าหนี้	กลุ่ม	วิธีการจัดหา	จำนวนเงิน	แหล่งงบประมาณ	คงเหลือยอดโอน	หัก%	คงเหลือหลังหักภาษี
10-มิ.ย.-22	หนังสือส่งมอบงาน	นางสาวคำ ใจปึง	จ้างเหมาบริการบุคคล	วิธีเฉพาะเจาะจง	7,800.00	ระบบปกติ เงินบำรุง	7,722.00	78.00	7,800.00
13-มิ.ย.-22	เลขที่ CN65/067	ซีเอ็น เมดิคอล	วัสดุวิทยาศาสตร์การแพทย์	วิธีเฉพาะเจาะจง	14,500.00	เงินบริจาคของโรงพยาบาลปอเก็ล	14,355.00	145.00	14,500.00
13-มิ.ย.-22	เลขที่ F000000108323	บมจ.ธนาคารกรุงไทย	วัสดุเชื้อเพลิงและหล่อลื่น	วิธีเฉพาะเจาะจง	40,766.50	ระบบปกติ เงินบำรุง	40,358.83	407.66	40,766.50
13-มิ.ย.-22	IV6505-1267	บริษัท แล็บมาสเตอร์ แอ็ควานซ์ จำกัด	วัสดุวิทยาศาสตร์การแพทย์	วิธีเฉพาะเจาะจง	22,110.00	ระบบปกติ เงินบำรุง	20,456.91	206.63	20,663.55
16-มิ.ย.-22	3-2200235	บริษัท วิทยาศาสตร์ จำกัด	วัสดุเภสัชกรรม	วิธีเฉพาะเจาะจง	8,590.00	โครงการสมุนไพรรักษาโควิด(แผนไทย)	7,947.75	80.28	8,028.04
16-มิ.ย.-22	INV2022060016	ธ ขวิบูลนคร	วัสดุทางการแพทย์ทั่วไป	วิธีเฉพาะเจาะจง	9,675.00	ระบบปกติ เงินบำรุง	8,951.63	90.42	9,042.06
16-มิ.ย.-22	65018896	บริษัท บี.เอส.เอส. เทร็ดตั้ง จำกัด	วัสดุเภสัชกรรม	วิธีเฉพาะเจาะจง	8,549.30	โครงการสมุนไพรรักษาโควิด(แผนไทย)	7,910.10	79.90	7,990.00
16-มิ.ย.-22	3.2200235	บริษัท วิทยาศาสตร์ จำกัด	ยา และเวชภัณฑ์เคมีใช้ยา	วิธีเฉพาะเจาะจง	8,590.00	ระบบปกติ เงินบำรุง	7,947.75	80.28	8,028.04
16-มิ.ย.-22	EN0522SA175	หจก.เอ็นเค็กซ์ ทรัพย์ลายด์ แอนด์ เซอร์วิส	ครุภัณฑ์วิทยาศาสตร์การแพทย์	วิธีเฉพาะเจาะจง	76,000.00	เงินบริจาคของโรงพยาบาลปอเก็ล	70,317.75	710.28	71,028.04
16-มิ.ย.-22	CN65/066	ซีเอ็น เมดิคอล	วัสดุเภสัชกรรม	วิธีเฉพาะเจาะจง	10,680.00	โครงการสมุนไพรรักษาโควิด(แผนไทย)	9,881.49	99.81	9,981.31
17-มิ.ย.-22	เล่มที่ 05 เลขที่ 01-06	อุทัยวรรณ สุทธหลวง	วัสดุบริโภค	วิธีเฉพาะเจาะจง	22,656.50	ระบบปกติ เงินบำรุง	22,429.93	226.56	22,656.50
20-มิ.ย.-22	NASA003IV-650820-0001	สยามโกลบอลเฮาส์	ครุภัณฑ์งานบ้านงานครัว	วิธีเฉพาะเจาะจง	27,490.00	ระบบปกติ เงินบำรุง	25,434.67	256.91	25,691.59
20-มิ.ย.-22	NASA003IV-650820-0002	สยามโกลบอลเฮาส์	วัสดุก่อสร้าง	วิธีเฉพาะเจาะจง	538.00	ระบบปกติ เงินบำรุง	497.77	5.02	502.80
22-มิ.ย.-22	D650621	รพ.ป่าขวาง	ยา และเวชภัณฑ์เคมีใช้ยา	วิธีเฉพาะเจาะจง	2,450.00	ได้รับสนับสนุน	2,266.82	22.89	2,289.72
22-มิ.ย.-22	TB0107117	องค์การเภสัชกรรม	ยา และเวชภัณฑ์เคมีใช้ยา	วิธีเฉพาะเจาะจง	1,259.39	ได้รับสนับสนุน	1,165.23	11.77	1,177.00
23-มิ.ย.-22	729811	หจก.แอล.บี.เอส. แลบบอเซตอรี	ยา และเวชภัณฑ์เคมีใช้ยา	วิธีเฉพาะเจาะจง	10,000.00	ระบบปกติ เงินบำรุง	9,252.33	93.45	9,345.79
23-มิ.ย.-22	249300	บริษัท ยูแม็ค จำกัด	ยา และเวชภัณฑ์เคมีใช้ยา	วิธีเฉพาะเจาะจง	10,500.00	ระบบปกติ เงินบำรุง	9,714.94	98.13	9,813.08
23-มิ.ย.-22	729168	หจก.แอล.บี.เอส. แลบบอเซตอรี	ยา และเวชภัณฑ์เคมีใช้ยา	วิธีเฉพาะเจาะจง	19,000.00	ระบบปกติ เงินบำรุง	17,579.43	177.57	17,757.01
24-มิ.ย.-22	ILV6506/0042	หจก.อินทพรูเม้นท์ แล็บ	ยา และเวชภัณฑ์เคมีใช้ยา	วิธีเฉพาะเจาะจง	6,400.00	ระบบปกติ เงินบำรุง	5,921.49	59.81	5,981.31
24-มิ.ย.-22	1220509718	บริษัท สยามฟาร์มาซูติคอลล จำกัด	ยา และเวชภัณฑ์เคมีใช้ยา	วิธีเฉพาะเจาะจง	6,965.70	ระบบปกติ เงินบำรุง	6,444.90	65.10	6,510.00
24-มิ.ย.-22	เลขที่ SW65194	บริษัท ทีเอ็นซี เมดิคอล แคร่ จำกัด	ครุภัณฑ์วิทยาศาสตร์การแพทย์	วิธีเฉพาะเจาะจง	157,290.00	เงินบริจาคของโรงพยาบาลปอเก็ล	145,530.00	1,470.00	147,000.00
29-มิ.ย.-22	เล่มที่ 25 เลขที่ 15	วิทยาลัยชุมชนรังสิตข้าวพระราชทานฯ	วัสดุบริโภค	วิธีเฉพาะเจาะจง	4,320.00	ระบบปกติ เงินบำรุง	4,276.80	43.20	4,320.00
30-มิ.ย.-22	IV-122040519	บริษัท ไอแมด ลาบอราทอรี จำกัด	ค่าเช่าเครื่องวิเคราะห์อัตโนมัติพร้อมจัดหาน้ำยา(LAB)	วิธีเฉพาะเจาะจง	34,400.00	ระบบปกติ เงินบำรุง	31,828.03	321.49	32,149.53
30-มิ.ย.-22	IV-122050371	บริษัท ไอแมด ลาบอราทอรี จำกัด	ค่าเช่าเครื่องวิเคราะห์อัตโนมัติพร้อมจัดหาน้ำยา(LAB)	วิธีเฉพาะเจาะจง	124,490.00	ระบบปกติ เงินบำรุง	115,182.33	1,163.45	116,345.79
30-มิ.ย.-22	IV-22061982	บริษัท ศูนย์แล็บธนบุรี จำกัด	จ้างตรวจทางห้องปฏิบัติการแล็บ	วิธีเฉพาะเจาะจง	2,550.00	ระบบปกติ เงินบำรุง	2,524.50	25.50	2,550.00
30-มิ.ย.-22	เล่มที่ 34 เลขที่ 44	อาชีพีเลิศทริค	ค่าจ้างเหมาบริการซ่อมบำรุงยานพาหนะ	วิธีเฉพาะเจาะจง	17,300.00	ระบบปกติ เงินบำรุง	16,006.53	161.68	16,168.22
30-มิ.ย.-22	IV-122040522	บริษัท ไอแมด ลาบอราทอรี จำกัด	ค่าเช่าเครื่องวิเคราะห์อัตโนมัติพร้อมจัดหาน้ำยา(LAB)	วิธีเฉพาะเจาะจง	46,200.00	ระบบปกติ เงินบำรุง	42,745.79	431.77	43,177.57
01-ก.ค.-22	ATD103046	องค์การเภสัชกรรม	ยา และเวชภัณฑ์เคมีใช้ยา	วิธีเฉพาะเจาะจง	3,378.96	ได้รับสนับสนุน	3,126.33	31.57	3,157.91
01-ก.ค.-22	EPI111183	องค์การเภสัชกรรม	ยา และเวชภัณฑ์เคมีใช้ยา	วิธีเฉพาะเจาะจง	21,551.70	ได้รับสนับสนุน	19,940.36	201.41	20,141.78
01-ก.ค.-22	5161103937	บริษัท ซิลลิค ฟาร์มา จำกัด	ยา และเวชภัณฑ์เคมีใช้ยา	วิธีเฉพาะเจาะจง	6,335.60	ได้รับสนับสนุน	5,861.90	59.21	5,921.12
01-ก.ค.-22	220622001	หจก.ศิริชัยพรม	วัสดุวิทยาศาสตร์การแพทย์	วิธีเฉพาะเจาะจง	24,000.00	ระบบปกติ เงินบำรุง	22,205.61	224.29	22,429.91
01-ก.ค.-22	CMBI-2206-000409	บริษัท เอ็กซีแลม จำกัด	จ้างเหมาทำทัฟปลอม	วิธีเฉพาะเจาะจง	1,780.00	ระบบปกติ เงินบำรุง	1,646.91	16.63	1,663.55
04-ก.ค.-22	1169662140	บริษัท ซิลลิค ฟาร์มา จำกัด	ยา และเวชภัณฑ์เคมีใช้ยา	วิธีเฉพาะเจาะจง	9,600.00	ระบบปกติ เงินบำรุง	8,882.24	89.71	8,971.96
04-ก.ค.-22	1169663993	บริษัท ซิลลิค ฟาร์มา จำกัด	ยา และเวชภัณฑ์เคมีใช้ยา	วิธีเฉพาะเจาะจง	47,312.19	ระบบปกติ เงินบำรุง	43,774.83	442.17	44,217.00
04-ก.ค.-22	20012446	บริษัท เบนเนอรัลลิตีส์เฝ้าจำกัด	ยา และเวชภัณฑ์เคมีใช้ยา	วิธีเฉพาะเจาะจง	2,140.00	ระบบปกติ เงินบำรุง	1,980.00	20.00	2,000.00
04-ก.ค.-22	20012634	บริษัท เบนเนอรัลลิตีส์เฝ้าจำกัด	ยา และเวชภัณฑ์เคมีใช้ยา	วิธีเฉพาะเจาะจง	5,400.00	ระบบปกติ เงินบำรุง	4,996.26	50.46	5,046.73
04-ก.ค.-22	IS6500109119	บริษัท ที.แมน ฟาร์มาซูติคอลล จำกัด	ยา และเวชภัณฑ์เคมีใช้ยา	วิธีเฉพาะเจาะจง	4,200.00	ระบบปกติ เงินบำรุง	3,885.97	39.25	3,925.23



วันที่ ก่อหนี้	เลขที่ปิด	บริษัท / เจ้าหนี้	กลุ่ม	วิธีการจัดหา	จำนวนเงิน	แหล่งงบประมาณ	คงเหลือยอดโอน	หัก%	คงเหลือหลังหักภาษี
05-ก.ค.-22	IV4056/65	บริษัท ซีฟาร์ม จำกัด(สำนักงานใหญ่)	ยา และเวชภัณฑ์มีโซยา	วิธีเฉพาะเจาะจง	4,320.00	ระบบปกติ เงินบำรุง	3,997.00	40.37	4,037.38
05-ก.ค.-22	650605803	บริษัท โอโรวิท เทรคดิง จำกัด	ยา และเวชภัณฑ์มีโซยา	วิธีเฉพาะเจาะจง	1,903.53	ระบบปกติ เงินบำรุง	1,761.21	17.79	1,779.00
05-ก.ค.-22	PIN2217396	บริษัท แอดแลนติคฟาร์มaceutิคอล จำกัด	ยา และเวชภัณฑ์มีโซยา	วิธีเฉพาะเจาะจง	2,124.40	ระบบปกติ เงินบำรุง	1,965.56	19.85	1,985.42
05-ก.ค.-22	31122033247	บริษัท เซ็นทรัลโพลีเทคดิง จำกัด	ยา และเวชภัณฑ์มีโซยา	วิธีเฉพาะเจาะจง	2,750.00	ระบบปกติ เงินบำรุง	2,544.38	25.70	2,570.09
05-ก.ค.-22	เล่มที่ 5 เลขที่ 2	ร้านน่านเคมีภัณฑ์	วัสดุอุปกรณ์งานครัว	วิธีเฉพาะเจาะจง	9,800.00	ระบบปกติ เงินบำรุง	9,702.00	98.00	9,800.00
05-ก.ค.-22	เลขที่ 65/052	พิระชัยพลาย	ครุภัณฑ์ก่อสร้าง (เครื่องมือและอุปกรณ์)	วิธีเฉพาะเจาะจง	24,000.00	ระบบปกติ เงินบำรุง	23,760.00	240.00	24,000.00
05-ก.ค.-22	เล่มที่ 22 เลขที่ 27	พรินท์ทูโกด	ค่าจ้างเหมาบริการ	วิธีเฉพาะเจาะจง	1,500.00	ระบบปกติ เงินบำรุง	1,485.00	15.00	1,500.00
05-ก.ค.-22	เลขที่ 65/053	พิระชัยพลาย	วัสดุก่อสร้าง	วิธีเฉพาะเจาะจง	3,650.00	ระบบปกติ เงินบำรุง	3,613.50	36.50	3,650.00
05-ก.ค.-22	IV4055/65	บริษัท ซีฟาร์ม จำกัด(สำนักงานใหญ่)	ยา และเวชภัณฑ์มีโซยา	วิธีเฉพาะเจาะจง	1,500.00	ระบบปกติ เงินบำรุง	1,387.85	14.01	1,401.87
05-ก.ค.-22	650604448	บริษัท โอโรวิท เทรคดิง จำกัด	ยา และเวชภัณฑ์มีโซยา	วิธีเฉพาะเจาะจง	15,996.50	ระบบปกติ เงินบำรุง	14,800.50	149.50	14,950.00
06-ก.ค.-22	65/06-089	บริษัท ที ที เมสท์ เมดิคัล จำกัด	ยา และเวชภัณฑ์มีโซยา	วิธีเฉพาะเจาะจง	27,500.00	ระบบปกติ เงินบำรุง	25,443.92	257.00	25,700.93
06-ก.ค.-22	IV6507-0101	บริษัท แล็บมาสเตอร์ แอ็คควานซ์ จำกัด	วัสดุวิทยาศาสตร์การแพทย์	วิธีเฉพาะเจาะจง	4,960.00	ระบบปกติ เงินบำรุง	4,589.15	46.35	4,635.51
06-ก.ค.-22	ILV6506/0456	หจก.อินสปูเนนท์ แล็บ	ยา และเวชภัณฑ์มีโซยา	วิธีเฉพาะเจาะจง	1,712.00	ระบบปกติ เงินบำรุง	1,584.00	16.00	1,600.00
06-ก.ค.-22	65/06-094	บริษัท ที ที เมสท์ เมดิคัล จำกัด	ยา และเวชภัณฑ์มีโซยา	วิธีเฉพาะเจาะจง	10,500.00	ระบบปกติ เงินบำรุง	9,714.94	98.13	9,813.08
06-ก.ค.-22	CN65/071	ซีเอ็น เมดิคอล	ยา และเวชภัณฑ์มีโซยา	วิธีเฉพาะเจาะจง	13,000.00	ระบบปกติ เงินบำรุง	12,028.03	121.49	12,149.53
06-ก.ค.-22	หนังสือส่งมอบงานจ้าง	ผ่องศรี คงธนวลี	จ้างเหมาบริการบุคคล	วิธีเฉพาะเจาะจง	7,560.00	ระบบปกติ เงินบำรุง	7,484.40	75.60	7,560.00
06-ก.ค.-22	ใบส่งของ	นายวัชรวิภาภูมิ สุยะ	ยา และเวชภัณฑ์มีโซยา	วิธีเฉพาะเจาะจง	4,000.00	ระบบปกติ เงินบำรุง	3,960.00	40.00	4,000.00
06-ก.ค.-22	หนังสือส่งมอบงานจ้าง	นายรัฐณรงค์ สุยะ	จ้างเหมาบริการบุคคล	วิธีเฉพาะเจาะจง	9,900.00	ระบบปกติ เงินบำรุง	9,801.00	99.00	9,900.00
06-ก.ค.-22	หนังสือส่งมอบงานจ้าง	นางสาวคำ ใจปิง	จ้างเหมาบริการบุคคล	วิธีเฉพาะเจาะจง	7,800.00	ระบบปกติ เงินบำรุง	7,722.00	78.00	7,800.00
06-ก.ค.-22	หนังสือส่งมอบงานจ้าง	นายเชียว ใจปิง	จ้างเหมาบริการบุคคล	วิธีเฉพาะเจาะจง	8,190.00	ระบบปกติ เงินบำรุง	8,108.10	81.90	8,190.00
06-ก.ค.-22	ILV6506/0402	หจก.อินสปูเนนท์ แล็บ	ยา และเวชภัณฑ์มีโซยา	วิธีเฉพาะเจาะจง	34,715.00	ระบบปกติ เงินบำรุง	32,119.49	324.43	32,443.93
06-ก.ค.-22	เลขที่ INV2022070007	ธ ข วัฒนศร	วัสดุสำนักงาน	วิธีเฉพาะเจาะจง	3,188.00	ระบบปกติ เงินบำรุง	2,949.64	29.79	2,979.44
07-ก.ค.-22	IV650603661	บริษัท ชุมชนเภสัชกรรม จำกัด(มหาชน)	ยา และเวชภัณฑ์มีโซยา	วิธีเฉพาะเจาะจง	13,410.00	ระบบปกติ เงินบำรุง	12,407.38	125.32	12,532.71
07-ก.ค.-22	IV65061146	บริษัท แก้วมังกรเภสัช จำกัด	ยา และเวชภัณฑ์มีโซยา	วิธีเฉพาะเจาะจง	7,000.00	ระบบปกติ เงินบำรุง	6,476.63	65.42	6,542.06
07-ก.ค.-22	2022010474	บริษัท เกียรติธรมายาบาซิน จำกัด	ยา และเวชภัณฑ์มีโซยา	วิธีเฉพาะเจาะจง	1,738.75	ระบบปกติ เงินบำรุง	1,608.75	16.25	1,625.00
07-ก.ค.-22	เลขที่ BK256507/00052	นราพาณิชย์(สง.ใหญ่)	วัสดุงานบ้านงานครัว	วิธีเฉพาะเจาะจง	1,590.00	ขเงินโครงการ (แผนยุทธศาสตร์ คปสอ.ป่อเกลือ)	1,471.12	14.85	1,485.98
07-ก.ค.-22	2022010821	บริษัท เกียรติธรมายาบาซิน จำกัด	ยา และเวชภัณฑ์มีโซยา	วิธีเฉพาะเจาะจง	1,100.00	ระบบปกติ เงินบำรุง	1,017.75	10.28	1,028.04
08-ก.ค.-22	3000546726	องค์การเภสัชกรรม	ยา และเวชภัณฑ์มีโซยา	วิธีเฉพาะเจาะจง	9,862.88	ระบบปกติ เงินบำรุง	9,125.46	92.17	9,217.64
08-ก.ค.-22	เลขที่ F000000108383	บมจ.ธนาคารกรุงไทย	วัสดุเชื้อเพลิงและหล่อลื่น	วิธีเฉพาะเจาะจง	50,441.20	ระบบปกติ เงินบำรุง	49,936.78	504.41	50,441.20
08-ก.ค.-22	3000556685	องค์การเภสัชกรรม	ยา และเวชภัณฑ์มีโซยา	วิธีเฉพาะเจาะจง	3,500.00	ระบบปกติ เงินบำรุง	3,238.31	32.71	3,271.03
08-ก.ค.-22	3000554531	องค์การเภสัชกรรม	ยา และเวชภัณฑ์มีโซยา	วิธีเฉพาะเจาะจง	4,530.00	ระบบปกติ เงินบำรุง	4,191.30	42.33	4,233.64
08-ก.ค.-22	3000554301	องค์การเภสัชกรรม	ยา และเวชภัณฑ์มีโซยา	วิธีเฉพาะเจาะจง	4,815.00	ระบบปกติ เงินบำรุง	4,455.00	45.00	4,500.00
08-ก.ค.-22	3000550758	องค์การเภสัชกรรม	ยา และเวชภัณฑ์มีโซยา	วิธีเฉพาะเจาะจง	5,000.00	ระบบปกติ เงินบำรุง	4,626.17	46.72	4,672.90
08-ก.ค.-22	3000545607	องค์การเภสัชกรรม	ยา และเวชภัณฑ์มีโซยา	วิธีเฉพาะเจาะจง	2,140.00	ระบบปกติ เงินบำรุง	1,980.00	20.00	2,000.00
08-ก.ค.-22	5448463718	บริษัท ดีทแอนด์ เคอเลอรี โลจิสติกส์ จำกัด	ยา และเวชภัณฑ์มีโซยา	วิธีเฉพาะเจาะจง	20,116.00	ระบบปกติ เงินบำรุง	18,612.00	188.00	18,800.00
08-ก.ค.-22	5336689372	บริษัท ดีเคเอสเอช (ประเทศไทย) จำกัด	ยา และเวชภัณฑ์มีโซยา	วิธีเฉพาะเจาะจง	15,087.00	ระบบปกติ เงินบำรุง	13,959.00	141.00	14,100.00
08-ก.ค.-22	3000549158	องค์การเภสัชกรรม	ยา และเวชภัณฑ์มีโซยา	วิธีเฉพาะเจาะจง	480.00	ระบบปกติ เงินบำรุง	444.11	4.48	448.60

วันที่ ก่อน	เลขที่ บิล	บริษัท / เจ้าหนี้	กลุ่ม	วิธีการจัดหา	จำนวนเงิน	แหล่งงบประมาณ	คงเหลือยอดโอน	หัก%	คงเหลือหลังหักภาษี
09-ก.ค.-22	5336605947	บริษัท ทีเคเอสเอส (ประเทศไทย) จำกัด	ยา และเวชภัณฑ์	วิธีเฉพาะเจาะจง	2,899.91	ระบบปกติ เงินบำรุง	2,683.09	27.10	2,710.20
09-ก.ค.-22	3000546378	องค์การเภสัชกรรม	ยา และเวชภัณฑ์	วิธีเฉพาะเจาะจง	3,398.25	ระบบปกติ เงินบำรุง	3,144.17	31.75	3,175.93
11-ก.ค.-22	1220605841	บริษัท สยามฟาร์มาซูติคัล จำกัด	ยา และเวชภัณฑ์	วิธีเฉพาะเจาะจง	5,457.00	ระบบปกติ เงินบำรุง	5,049.00	51.00	5,100.00
11-ก.ค.-22	IV65061628	บริษัท นิวโลฟ ฟาร์มา จำกัด	ยา และเวชภัณฑ์	วิธีเฉพาะเจาะจง	5,400.00	ระบบปกติ เงินบำรุง	4,996.26	50.46	5,046.73
11-ก.ค.-22	220614-054	บริษัท ฟาร์มาดิกา จำกัด	ยา และเวชภัณฑ์	วิธีเฉพาะเจาะจง	7,800.00	ระบบปกติ เงินบำรุง	7,216.82	72.89	7,289.72
11-ก.ค.-22	IV650601628	บริษัท นิวโลฟ ฟาร์มา จำกัด	ยา และเวชภัณฑ์	วิธีเฉพาะเจาะจง	5,400.00	ระบบปกติ เงินบำรุง	4,996.26	50.46	5,046.73
11-ก.ค.-22	เลขที่ 565-0705	เอ็ม.ไอ.ดี. จำกัด	จ้างเหมาบริการซ่อมบำรุงครุภัณฑ์ทางการแพทย์	วิธีเฉพาะเจาะจง	53,500.00	ระบบปกติ เงินบำรุง	49,500.00	500.00	50,000.00
11-ก.ค.-22	ที่ นน 52002/2575	สำนักงานเทศบาลเมืองน่าน	ค่าธรรมเนียมกำจัดขยะติดเชื้อ	วิธีเฉพาะเจาะจง	4,500.00	ระบบปกติ เงินบำรุง	4,455.00	45.00	4,500.00
11-ก.ค.-22	220617-041	บริษัท ฟาร์มาดิกา จำกัด	ยา และเวชภัณฑ์	วิธีเฉพาะเจาะจง	4,200.00	ระบบปกติ เงินบำรุง	3,885.97	39.25	3,925.23
12-ก.ค.-22	8101390350		ยา และเวชภัณฑ์	วิธีเฉพาะเจาะจง	1,600.00	ระบบปกติ เงินบำรุง	1,480.37	14.95	1,495.33
12-ก.ค.-22	8101390305	บริษัท ที เอ็ม แคร่ จำกัด(สำนักงานใหญ่)	ยา และเวชภัณฑ์	วิธีเฉพาะเจาะจง	1,600.00	ระบบปกติ เงินบำรุง	1,480.37	14.95	1,495.33
12-ก.ค.-22	220614-051	บริษัท ฟาร์มาแลนด์ (1982) จำกัด	ยา และเวชภัณฑ์	วิธีเฉพาะเจาะจง	6,200.00	ระบบปกติ เงินบำรุง	5,736.44	57.94	5,794.39
12-ก.ค.-22	T6506/11658	บริษัท ที.โอ. เคมีคอลส์ (1979) จำกัด	ยา และเวชภัณฑ์	วิธีเฉพาะเจาะจง	4,200.00	ระบบปกติ เงินบำรุง	3,885.97	39.25	3,925.23
12-ก.ค.-22	T6506/11659	บริษัท ที.โอ. เคมีคอลส์ (1979) จำกัด	ยา และเวชภัณฑ์	วิธีเฉพาะเจาะจง	5,950.00	ระบบปกติ เงินบำรุง	5,505.14	55.60	5,560.75
18-ก.ค.-22	8370501754	บริษัท เอ.เอ็น.บี. ลาบอราตอรี จำกัด	ยา และเวชภัณฑ์	วิธีเฉพาะเจาะจง	214.00	ระบบปกติ เงินบำรุง	198.00	2.00	200.00
18-ก.ค.-22	8370497278	บริษัท เอ.เอ็น.บี. ลาบอราตอรี จำกัด	ยา และเวชภัณฑ์	วิธีเฉพาะเจาะจง	4,441.00	ระบบปกติ เงินบำรุง	4,108.96	41.50	4,150.47
18-ก.ค.-22	8370496888	บริษัท เอ.เอ็น.บี. ลาบอราตอรี จำกัด	ยา และเวชภัณฑ์	วิธีเฉพาะเจาะจง	23,031.00	ระบบปกติ เงินบำรุง	21,309.05	215.24	21,524.30
18-ก.ค.-22	IVU-65022616	บริษัท มิชิฟาร์ม จำกัด	ยา และเวชภัณฑ์	วิธีเฉพาะเจาะจง	2,625.00	ระบบปกติ เงินบำรุง	2,428.73	24.53	2,453.27
19-ก.ค.-22	เลขที่ มท5308.18/180508670932	การไฟฟ้าบว	ค่าสาธารณูปโภค (ค่าไฟฟ้า)	วิธีเฉพาะเจาะจง	76,232.15	ระบบปกติ เงินบำรุง	70,532.55	712.45	71,245.00
19-ก.ค.-22	ARV111832	องค์การเภสัชกรรม	ยา และเวชภัณฑ์	วิธีเฉพาะเจาะจง	11,196.48	ได้รับสนับสนุน	10,359.36	104.64	10,464.00
19-ก.ค.-22	ATD013493	องค์การเภสัชกรรม	ยา และเวชภัณฑ์	วิธีเฉพาะเจาะจง	3,378.96	ได้รับสนับสนุน	3,126.33	31.57	3,157.91
19-ก.ค.-22	ATD103245	องค์การเภสัชกรรม	ยา และเวชภัณฑ์	วิธีเฉพาะเจาะจง	3,378.96	ได้รับสนับสนุน	3,126.33	31.57	3,157.91
19-ก.ค.-22	ATD103346	องค์การเภสัชกรรม	ยา และเวชภัณฑ์	วิธีเฉพาะเจาะจง	3,378.96	ได้รับสนับสนุน	3,126.33	31.57	3,157.91
19-ก.ค.-22	ATD103435	องค์การเภสัชกรรม	ยา และเวชภัณฑ์	วิธีเฉพาะเจาะจง	357.00	ได้รับสนับสนุน	330.30	3.33	333.64
19-ก.ค.-22	TB0108124	องค์การเภสัชกรรม	ยา และเวชภัณฑ์	วิธีเฉพาะเจาะจง	479.36	ได้รับสนับสนุน	443.52	4.48	448.00
20-ก.ค.-22	EPI100026	องค์การเภสัชกรรม	ยา และเวชภัณฑ์	วิธีเฉพาะเจาะจง	3,249.00	ได้รับสนับสนุน	3,006.08	30.36	3,036.45
20-ก.ค.-22	FLU203253	องค์การเภสัชกรรม	ยา และเวชภัณฑ์	วิธีเฉพาะเจาะจง	17,328.00	ได้รับสนับสนุน	16,032.44	161.94	16,194.39
20-ก.ค.-22	CB37110765	ทพ.เด่นชัย จ.แพร่	ยา และเวชภัณฑ์	วิธีเฉพาะเจาะจง	1,500.00	ได้รับสนับสนุน	1,387.85	14.01	1,401.87
20-ก.ค.-22	73/65	โรงพยาบาลพญาเม็งราย	ยา และเวชภัณฑ์	วิธีเฉพาะเจาะจง	4,850.00	ได้รับสนับสนุน	4,487.38	45.32	4,532.71
20-ก.ค.-22	5161112506	บริษัท ซิลลิด ฟาร์มา จำกัด	ยา และเวชภัณฑ์	วิธีเฉพาะเจาะจง	1,782.95	ได้รับสนับสนุน	1,649.64	16.66	1,666.31
20-ก.ค.-22	SH650713	ทพ.สอง จ.แพร่	ยา และเวชภัณฑ์	วิธีเฉพาะเจาะจง	3,100.00	ได้รับสนับสนุน	2,868.22	28.97	2,897.20
21-ก.ค.-22	ILV6502/0122	หจก.ชินพวงเม้นท์ แล็บ	วัสดุทางการแพทย์ทั่วไป	วิธีเฉพาะเจาะจง	3,600.00	ระบบปกติ เงินบำรุง	3,330.84	33.64	3,364.49
21-ก.ค.-22	เล่มที่ 06 เลขที่ 01-06	อุทัยวรรณ สุทธหลวง	วัสดุบริโภค	วิธีเฉพาะเจาะจง	20,317.00	ระบบปกติ เงินบำรุง	20,113.83	203.17	20,317.00
21-ก.ค.-22	IV6523401	หจก.กัญญาฟาร์มาซี	ยา และเวชภัณฑ์	วิธีเฉพาะเจาะจง	2,800.00	ระบบปกติ เงินบำรุง	2,590.65	26.16	2,616.82
21-ก.ค.-22	651066142	บริษัท เบยลินฟาร์มาซูติคัลอินดัสตรี จำกัด	ยา และเวชภัณฑ์	วิธีเฉพาะเจาะจง	17,600.00	ระบบปกติ เงินบำรุง	16,284.11	164.48	16,448.60
22-ก.ค.-22	1310006436	บริษัท ซิลลิด ฟาร์มา จำกัด	ยา และเวชภัณฑ์	วิธีเฉพาะเจาะจง	7,276.00	ระบบปกติ เงินบำรุง	6,732.00	68.00	6,800.00
22-ก.ค.-22	1545	บริษัท ซิลลิด ฟาร์มา จำกัด	ยา และเวชภัณฑ์	วิธีเฉพาะเจาะจง	695.50	ระบบปกติ เงินบำรุง	643.50	6.50	650.00

วันที่ ก่อน	เลขที่ บิล	บริษัท / เจ้าหนี้	กลุ่ม	วิธีการจัดหา	จำนวนเงิน	แหล่งงบประมาณ	คงเหลือยอดโอน	หัก%	คงเหลือหลังหักภาษี
22-ก.ค.-22	655/0765	นครผ่านออกซิเจน	ยา และเวชภัณฑ์มีโซยา	วิธีเฉพาะเจาะจง	3,750.00	ระบบปกติ เงินบำรุง	3,469.62	35.04	3,504.67
22-ก.ค.-22	220617-052	บริษัท ทีเอ็มแอล พลัส จำกัด	ยา และเวชภัณฑ์มีโซยา	วิธีเฉพาะเจาะจง	3,500.00	ระบบปกติ เงินบำรุง	3,238.31	32.71	3,271.03
22-ก.ค.-22	220622-053	บริษัท ทีเอ็มแอล พลัส จำกัด	ยา และเวชภัณฑ์มีโซยา	วิธีเฉพาะเจาะจง	1,700.00	ระบบปกติ เงินบำรุง	1,572.90	15.88	1,588.79
25-ก.ค.-22	SW65209	บริษัท ทีเอ็นอี เมดิคอล แคร่ จำกัด	วัสดุวิทยาศาสตร์การแพทย์	วิธีเฉพาะเจาะจง	9,362.50	ระบบปกติ เงินบำรุง	8,662.50	87.50	8,750.00
25-ก.ค.-22	IV-122070335	บริษัท ไอแมค ลาบอราทอรี จำกัด	วัสดุวิทยาศาสตร์การแพทย์	วิธีเฉพาะเจาะจง	4,000.00	ระบบปกติ เงินบำรุง	3,700.93	37.38	3,738.32
25-ก.ค.-22	IV-122070330	บริษัท ไอแมค ลาบอราทอรี จำกัด	วัสดุวิทยาศาสตร์การแพทย์	วิธีเฉพาะเจาะจง	21,600.00	ระบบปกติ เงินบำรุง	19,985.05	201.86	20,186.92
25-ก.ค.-22	IV010G1622	บริษัท กู๊ดส์ ซายน์ เทคโนโลยี จำกัด	วัสดุวิทยาศาสตร์การแพทย์	วิธีเฉพาะเจาะจง	6,528.00	ระบบปกติ เงินบำรุง	6,039.92	61.00	6,100.93
01-ส.ค.-22	50/1/65	รพ.น่าน	วัสดุเภสัชกรรม	วิธีเฉพาะเจาะจง	313.00	ระบบปกติ เงินบำรุง	289.59	2.92	292.52
01-ส.ค.-22	SO220700346	กรมควบคุมโรค	ยา และเวชภัณฑ์มีโซยา	วิธีเฉพาะเจาะจง	2,996.00	ได้รับสนับสนุน	2,772.00	28.00	2,800.00
01-ส.ค.-22	65FLU204193	องค์การเภสัชกรรม	ยา และเวชภัณฑ์มีโซยา	วิธีเฉพาะเจาะจง	74,727.00	ได้รับสนับสนุน	69,139.93	698.38	69,838.32
01-ส.ค.-22	ATD103555	องค์การเภสัชกรรม	ยา และเวชภัณฑ์มีโซยา	วิธีเฉพาะเจาะจง	3,378.96	ได้รับสนับสนุน	3,126.33	31.57	3,157.91
01-ส.ค.-22	EPI200792	องค์การเภสัชกรรม	ยา และเวชภัณฑ์มีโซยา	วิธีเฉพาะเจาะจง	977.75	ได้รับสนับสนุน	904.65	9.13	913.79
02-ส.ค.-22	IV650703463	บริษัท ชุมชนเภสัชกรรม จำกัด(มหาชน)	ยา และเวชภัณฑ์มีโซยา	วิธีเฉพาะเจาะจง	12,250.00	ระบบปกติ เงินบำรุง	11,334.11	114.48	11,448.60
02-ส.ค.-22	IV650703999	บริษัท ชุมชนเภสัชกรรม จำกัด(มหาชน)	ยา และเวชภัณฑ์มีโซยา	วิธีเฉพาะเจาะจง	5,650.00	ระบบปกติ เงินบำรุง	5,227.56	52.80	5,280.37
02-ส.ค.-22	EN0622SA189	หจก.เอ็นเคทีช ภัททลายด์ แอนด์ เซอร์วิส	ครุภัณฑ์วิทยาศาสตร์การแพทย์	วิธีเฉพาะเจาะจง	95,000.00	ระบบปกติ เงินบำรุง	87,897.19	887.85	88,785.05
02-ส.ค.-22	IVU-65028201	บริษัท บีลีฟาร์ม จำกัด	ยา และเวชภัณฑ์มีโซยา	วิธีเฉพาะเจาะจง	5,400.00	ระบบปกติ เงินบำรุง	4,996.26	50.46	5,046.73
02-ส.ค.-22	เลขที่ IV202206004	ร้านคอเวตซ์ เมค แอนด์ บีชีเนล	ครุภัณฑ์วิทยาศาสตร์การแพทย์	วิธีเฉพาะเจาะจง	75,000.00	งบบุคลากร	74,250.00	750.00	75,000.00
02-ส.ค.-22	IV-22072450	บริษัท ศูนย์แล็บธนบุรี จำกัด	จ้างตรวจทางห้องปฏิบัติการแล็บ	วิธีเฉพาะเจาะจง	1,650.00	ระบบปกติ เงินบำรุง	1,633.50	16.50	1,650.00
03-ส.ค.-22	IS6500124683	บริษัท ที.แมน ฟาร์มาซูติคอลล จำกัด	ยา และเวชภัณฑ์มีโซยา	วิธีเฉพาะเจาะจง	10,400.00	ระบบปกติ เงินบำรุง	9,622.43	97.19	9,719.63
03-ส.ค.-22	เล่มที่ 01/65 เลขที่ 010	ร้าน ป.การเกษตร	วัสดุงานบ้านงานครัว	วิธีเฉพาะเจาะจง	1,540.00	ระบบปกติ เงินบำรุง	1,524.60	15.40	1,540.00
03-ส.ค.-22	เล่มที่ 1 เลขที่ 01	นายรัตนกร อุปจักร	วัสดุบริโภค	วิธีเฉพาะเจาะจง	1,760.00	ระบบปกติ เงินบำรุง	1,742.40	17.60	1,760.00
03-ส.ค.-22	เล่มที่ 1 เลขที่ 02	นายรัตนกร อุปจักร	วัสดุงานบ้านงานครัว	วิธีเฉพาะเจาะจง	980.00	ระบบปกติ เงินบำรุง	970.20	9.80	980.00
03-ส.ค.-22	เล่มที่ 1 เลขที่ 04	นายรัตนกร อุปจักร	วัสดุบริโภค	วิธีเฉพาะเจาะจง	1,360.00	ระบบปกติ เงินบำรุง	1,346.40	13.60	1,360.00
03-ส.ค.-22	IS6500120517	บริษัท ที.แมน ฟาร์มาซูติคอลล จำกัด	ยา และเวชภัณฑ์มีโซยา	วิธีเฉพาะเจาะจง	3,500.00	ระบบปกติ เงินบำรุง	3,238.31	32.71	3,271.03
03-ส.ค.-22	IS6500121057	บริษัท ที.แมน ฟาร์มาซูติคอลล จำกัด	ยา และเวชภัณฑ์มีโซยา	วิธีเฉพาะเจาะจง	750.00	ระบบปกติ เงินบำรุง	693.92	7.00	700.93
03-ส.ค.-22	IS6500123314	บริษัท ที.แมน ฟาร์มาซูติคอลล จำกัด	ยา และเวชภัณฑ์มีโซยา	วิธีเฉพาะเจาะจง	1,650.00	ระบบปกติ เงินบำรุง	1,526.63	15.42	1,542.06
04-ส.ค.-22	T6507/11789	บริษัท ที.โอ. เคมีคอลส์ (1979) จำกัด	ยา และเวชภัณฑ์มีโซยา	วิธีเฉพาะเจาะจง	6,300.00	ระบบปกติ เงินบำรุง	5,828.97	58.87	5,887.85
04-ส.ค.-22	251892	บริษัท ยูเมต้า จำกัด	ยา และเวชภัณฑ์มีโซยา	วิธีเฉพาะเจาะจง	15,400.00	ระบบปกติ เงินบำรุง	14,248.59	143.92	14,392.52
04-ส.ค.-22	IV65071172	บริษัท จุญญาสิทธิ์ จำกัด	ยา และเวชภัณฑ์มีโซยา	วิธีเฉพาะเจาะจง	2,300.50	ระบบปกติ เงินบำรุง	2,128.50	21.50	2,150.00
04-ส.ค.-22	651077889	บริษัท เบลอสันฟาร์มาซูติคอลลอินดัสตรี จำกัด	ยา และเวชภัณฑ์มีโซยา	วิธีเฉพาะเจาะจง	32,530.00	ระบบปกติ เงินบำรุง	30,097.85	304.01	30,401.87
05-ส.ค.-22	มพ5308.18/850608392598	การไฟฟ้าบัว	ค่าสาธารณูปโภค (ค่าไฟฟ้า)	วิธีเฉพาะเจาะจง	80,053.63	ระบบปกติ เงินบำรุง	74,068.31	748.16	74,816.48
05-ส.ค.-22	650704852	บริษัท ไอเว็กซ์ เทรคดิง จำกัด	ยา และเวชภัณฑ์มีโซยา	วิธีเฉพาะเจาะจง	1,305.40	ระบบปกติ เงินบำรุง	1,207.80	12.20	1,220.00
05-ส.ค.-22	ILV6507/0460	หจก.ชินแสพรเนชั่น แล็บ	ยา และเวชภัณฑ์มีโซยา	วิธีเฉพาะเจาะจง	35,102.00	ระบบปกติ เงินบำรุง	32,477.55	328.05	32,805.61
05-ส.ค.-22	650704460	บริษัท ไอเว็กซ์ เทรคดิง จำกัด	ยา และเวชภัณฑ์มีโซยา	วิธีเฉพาะเจาะจง	21,940.35	ระบบปกติ เงินบำรุง	20,299.95	205.05	20,505.00
05-ส.ค.-22	103220700524	บริษัท เอพีซี ที. จำกัด	ยา และเวชภัณฑ์มีโซยา	วิธีเฉพาะเจาะจง	4,000.00	ระบบปกติ เงินบำรุง	3,700.93	37.38	3,738.32
08-ส.ค.-22	105/65	โรงพยาบาลสุวณีนางราย	ยา และเวชภัณฑ์มีโซยา	วิธีเฉพาะเจาะจง	14,640.00	ได้รับสนับสนุน	13,545.41	136.82	13,682.24
08-ส.ค.-22	5159740804	องค์การเภสัชกรรม	ยา และเวชภัณฑ์มีโซยา	วิธีเฉพาะเจาะจง	2,707.50	ได้รับสนับสนุน	2,505.06	25.30	2,530.37

วันที่ ก่อนหน้า	เลขที่ปีลด	บริษัท / เจ้าหนี้	กลุ่ม	วิธีการจัดหา	จำนวนเงิน	แหล่งงบประมาณ	คงเหลือยอดโอน	หัก%	คงเหลือหลังหักภาษี
09-ต.ค.-22	5161127815	บริษัท ซิลลิด ฟาร์ม จำกัด	ยา และเวชภัณฑ์	วิธีเฉพาะเจาะจง	6,335.60	ได้รับสนับสนุน	5,861.90	59.21	5,921.12
09-ต.ค.-22	5161129645	บริษัท ซิลลิด ฟาร์ม จำกัด	ยา และเวชภัณฑ์	วิธีเฉพาะเจาะจง	292.65	ได้รับสนับสนุน	270.76	2.73	273.50
09-ต.ค.-22	EPI112453	องค์การเภสัชกรรม	ยา และเวชภัณฑ์	วิธีเฉพาะเจาะจง	14,598.90	ได้รับสนับสนุน	13,507.39	136.43	13,643.83
09-ต.ค.-22	31122039382	บริษัท เซ็นทรัลโพลิเทคดิง จำกัด	ยา และเวชภัณฑ์	วิธีเฉพาะเจาะจง	4,200.00	ระบบปกติ เงินบำรุง	3,885.97	39.25	3,925.23
09-ต.ค.-22	CN85/083	ซีเอ็น เมดิคอล	วัสดุทางการแพทย์ทั่วไป	วิธีเฉพาะเจาะจง	11,000.00	เงินบริจาคของโรงพยาบาลปอเกสือ	10,890.00	110.00	11,000.00
09-ต.ค.-22	IV-22082751	บริษัท ศูนย์แล็บธนบุรี จำกัด	จ้างตรวจทางห้องปฏิบัติการแล็บ	วิธีเฉพาะเจาะจง	1,770.00	ระบบปกติ เงินบำรุง	1,752.30	17.70	1,770.00
09-ต.ค.-22	ที่ นน 52002/2848	สำนักงานเทศบาลเมืองน่าน	ค่าธรรมเนียมกำกับจัดขยะติดเชื้อ	วิธีเฉพาะเจาะจง	4,700.00	ระบบปกติ เงินบำรุง	4,653.00	47.00	4,700.00
09-ต.ค.-22	8220735509	บริษัท ที เอ็ม พี เอลแคร์ จำกัด(สำนักงานใหญ่)	ยา และเวชภัณฑ์	วิธีเฉพาะเจาะจง	9,090.00	ระบบปกติ เงินบำรุง	8,410.37	84.95	8,495.33
09-ต.ค.-22	31122034882	บริษัท เซ็นทรัลโพลิเทคดิง จำกัด	ยา และเวชภัณฑ์	วิธีเฉพาะเจาะจง	1,500.00	ระบบปกติ เงินบำรุง	1,387.85	14.01	1,401.87
09-ต.ค.-22	31122041175	บริษัท เซ็นทรัลโพลิเทคดิง จำกัด	ยา และเวชภัณฑ์	วิธีเฉพาะเจาะจง	2,250.00	ระบบปกติ เงินบำรุง	2,081.77	21.02	2,102.80
10-ต.ค.-22	8370511030	บริษัท เอ.เอ็น.บี.ลาบอราตอรี จำกัด	ยา และเวชภัณฑ์	วิธีเฉพาะเจาะจง	5,900.00	ระบบปกติ เงินบำรุง	5,458.87	55.14	5,514.02
10-ต.ค.-22	BK256508/00006	นราพาศูนย์(สง.ใหญ่)	วัสดุไฟฟ้าและวิทยุ	วิธีเฉพาะเจาะจง	5,410.00	ระบบปกติ เงินบำรุง	5,005.50	50.56	5,056.07
10-ต.ค.-22	BK256508/00005	นราพาศูนย์(สง.ใหญ่)	วัสดุบุผิว	วิธีเฉพาะเจาะจง	8,945.00	ระบบปกติ เงินบำรุง	8,276.21	83.59	8,359.81
10-ต.ค.-22	BK256508/00003	นราพาศูนย์(สง.ใหญ่)	วัสดุสำนักงาน	วิธีเฉพาะเจาะจง	4,340.00	ระบบปกติ เงินบำรุง	4,015.50	40.56	4,056.07
10-ต.ค.-22	8370511014	บริษัท เอ.เอ็น.บี.ลาบอราตอรี จำกัด	ยา และเวชภัณฑ์	วิธีเฉพาะเจาะจง	18,500.00	ระบบปกติ เงินบำรุง	17,116.82	172.89	17,289.72
10-ต.ค.-22	A651964	บริษัท นิฟาร์ม (ประเทศไทย) จำกัด	ยา และเวชภัณฑ์	วิธีเฉพาะเจาะจง	10,650.00	ระบบปกติ เงินบำรุง	9,853.73	99.53	9,953.27
11-ต.ค.-22	หนังสือส่งมอบงานจ้าง	นายรัฐณรงค์ สุธะ	จ้างเหมาบริการบุคคล	วิธีเฉพาะเจาะจง	10,800.00	ระบบปกติ เงินบำรุง	10,692.00	108.00	10,800.00
11-ต.ค.-22	2022071466	บริษัท พอส ฟาร์ม จำกัด	ยา และเวชภัณฑ์	วิธีเฉพาะเจาะจง	1,883.20	ระบบปกติ เงินบำรุง	1,742.40	17.60	1,760.00
11-ต.ค.-22	5448493766	บริษัท ดีทแอนด์ เคอเลอรี่ โลจิสติกส์ จำกัด	ยา และเวชภัณฑ์	วิธีเฉพาะเจาะจง	22,223.26	ระบบปกติ เงินบำรุง	20,561.70	207.69	20,769.40
11-ต.ค.-22	1169994510	บริษัท ซิลลิด ฟาร์ม จำกัด	ยา และเวชภัณฑ์	วิธีเฉพาะเจาะจง	23,900.59	ระบบปกติ เงินบำรุง	22,113.63	223.37	22,337.00
11-ต.ค.-22	1169875102	บริษัท ซิลลิด ฟาร์ม จำกัด	ยา และเวชภัณฑ์	วิธีเฉพาะเจาะจง	56,282.00	ระบบปกติ เงินบำรุง	52,074.00	526.00	52,600.00
11-ต.ค.-22	หนังสือส่งมอบงานจ้าง	ผ่องศรี คงธนวลี	จ้างเหมาบริการบุคคล	วิธีเฉพาะเจาะจง	8,190.00	ระบบปกติ เงินบำรุง	8,108.10	81.90	8,190.00
11-ต.ค.-22	หนังสือส่งมอบงานจ้าง	นางสาวคำ ใจปิง	จ้างเหมาบริการบุคคล	วิธีเฉพาะเจาะจง	7,800.00	ระบบปกติ เงินบำรุง	7,722.00	78.00	7,800.00
11-ต.ค.-22	NASA002IV-650811-0003	สยามโกลบอลเฮาส์	ครุภัณฑ์งานบ้านงานครัว	วิธีเฉพาะเจาะจง	16,560.00	ระบบปกติ เงินบำรุง	15,321.87	154.76	15,476.64
11-ต.ค.-22	NASA002IV-650811-0002	สยามโกลบอลเฮาส์	วัสดุก่อสร้าง	วิธีเฉพาะเจาะจง	6,103.00	ระบบปกติ เงินบำรุง	5,646.70	57.03	5,703.74
11-ต.ค.-22	NASA002IV-650811-0001	สยามโกลบอลเฮาส์	ครุภัณฑ์งานบ้านงานครัว	วิธีเฉพาะเจาะจง	6,490.00	ระบบปกติ เงินบำรุง	6,004.76	60.65	6,065.42
11-ต.ค.-22	F000000108426	บมจ.ธนาคารกรุงไทย	วัสดุเชื้อเพลิงและหล่อลื่น	วิธีเฉพาะเจาะจง	38,492.50	ระบบปกติ เงินบำรุง	38,107.57	384.92	38,492.50
11-ต.ค.-22	หนังสือส่งมอบงานจ้าง	นายเชียว ใจปิง	จ้างเหมาบริการบุคคล	วิธีเฉพาะเจาะจง	8,190.00	ระบบปกติ เงินบำรุง	8,108.10	81.90	8,190.00
11-ต.ค.-22	IV6507014	รุ่งแสง อีดีเคทริก เทคดิง 1997 จำกัด	จ้างเหมาบริการซ่อมบำรุงครุภัณฑ์สำนักงาน	วิธีเฉพาะเจาะจง	1,000.00	ระบบปกติ เงินบำรุง	925.23	9.34	934.58
15-ต.ค.-22	INV2022080014	ธ ขวิญนคร	วัสดุงานบ้านงานครัว	วิธีเฉพาะเจาะจง	1,885.00	ระบบปกติ เงินบำรุง	1,744.06	17.61	1,761.68
15-ต.ค.-22	3-2200374	บริษัท วิทยาคม จำกัด	ยา และเวชภัณฑ์	วิธีเฉพาะเจาะจง	2,827.20	ระบบปกติ เงินบำรุง	2,615.81	26.42	2,642.24
15-ต.ค.-22	STT00100948	บริษัท เอส ที เพอร์ฟิคชั่น จำกัด	วัสดุเกษตร	วิธีเฉพาะเจาะจง	40,000.00	ระบบปกติ เงินบำรุง	37,009.34	373.83	37,383.18
15-ต.ค.-22	676/0765	นครผ่านออกซิเจน	ยา และเวชภัณฑ์	วิธีเฉพาะเจาะจง	1,560.00	ระบบปกติ เงินบำรุง	1,443.36	14.57	1,457.94
15-ต.ค.-22	MC650817	โรงพยาบาลแม่ใจ จ.พะเยา	ยา และเวชภัณฑ์	วิธีเฉพาะเจาะจง	2,900.00	ได้รับสนับสนุน			
15-ต.ค.-22	CB23080865	รพ.เด่นชัย จ.แพร่	ยา และเวชภัณฑ์	วิธีเฉพาะเจาะจง	450.00	ได้รับสนับสนุน			
15-ต.ค.-22	ATD103749	องค์การเภสัชกรรม	ยา และเวชภัณฑ์	วิธีเฉพาะเจาะจง	3,378.96	ได้รับสนับสนุน	3,126.33	31.57	3,157.91
15-ต.ค.-22	INV2022080005	ธ ขวิญนคร	วัสดุสำนักงาน	วิธีเฉพาะเจาะจง	2,005.00	ระบบปกติ เงินบำรุง	1,855.09	18.73	1,873.83

วันที่ ก่อหนี้	เลขที่ปิด	บริษัท / เจ้าหนี้	กลุ่ม	วิธีการจัดหา	จำนวนเงิน	แหล่งงบประมาณ	คงเหลือยอดโอน	หัก1%	คงเหลือหลังหักภาษี
15-ส.ค.-22	ATD103762	องค์การเภสัชกรรม	ยา และเวชภัณฑ์มีโซยา	วิธีเฉพาะเจาะจง	4,054.74	ได้รับสนับสนุน	3,751.58	37.89	3,789.48
16-ส.ค.-22	20013996	บริษัท เยนเนอร์ฟารมาซีส์ จำกัด	ยา และเวชภัณฑ์มีโซยา	วิธีเฉพาะเจาะจง	1,100.00	ระบบปกติ เงินบำรุง	1,017.75	10.28	1,028.04
16-ส.ค.-22	22014099	บริษัท เยนเนอร์ฟารมาซีส์ จำกัด	ยา และเวชภัณฑ์มีโซยา	วิธีเฉพาะเจาะจง	6,800.00	ระบบปกติ เงินบำรุง	6,291.58	63.55	6,355.14
16-ส.ค.-22	เล่มที่13 เลขที่08	นายคงสิทธิ์	วัสดุก่อสร้าง	วิธีเฉพาะเจาะจง	1,658.00	ระบบปกติ เงินบำรุง	1,534.03	15.49	1,549.53
16-ส.ค.-22	122070092	บริษัท ที.พี.ดิ๊ก แลบบอราทอรีส์ (1969) จำกัด	ยา และเวชภัณฑ์มีโซยา	วิธีเฉพาะเจาะจง	7,500.00	ระบบปกติ เงินบำรุง	6,939.25	70.09	7,009.35
16-ส.ค.-22	20013540	บริษัท เยนเนอร์ฟารมาซีส์ จำกัด	ยา และเวชภัณฑ์มีโซยา	วิธีเฉพาะเจาะจง	6,000.00	ระบบปกติ เงินบำรุง	5,551.40	56.07	5,607.48
16-ส.ค.-22	122071030	บริษัท ที.พี.ดิ๊ก แลบบอราทอรีส์ (1969) จำกัด	ยา และเวชภัณฑ์มีโซยา	วิธีเฉพาะเจาะจง	7,500.00	ระบบปกติ เงินบำรุง	6,939.25	70.09	7,009.35
17-ส.ค.-22	IV65054567	บริษัท อินแพคฟาร์มา จำกัด	ยา และเวชภัณฑ์มีโซยา	วิธีเฉพาะเจาะจง	3,069.83	ระบบปกติ เงินบำรุง	2,840.31	28.69	2,869.00
17-ส.ค.-22	IV65054673	บริษัท อินแพคฟาร์มา จำกัด	ยา และเวชภัณฑ์มีโซยา	วิธีเฉพาะเจาะจง	9,630.00	ระบบปกติ เงินบำรุง	8,910.00	90.00	9,000.00
17-ส.ค.-22	1220708933	บริษัท สยามฟาร์มาซูติคอลล จำกัด	ยา และเวชภัณฑ์มีโซยา	วิธีเฉพาะเจาะจง	6,965.70	ระบบปกติ เงินบำรุง	6,444.90	65.10	6,510.00
17-ส.ค.-22	1220708634	บริษัท สยามฟาร์มาซูติคอลล จำกัด	ยา และเวชภัณฑ์มีโซยา	วิธีเฉพาะเจาะจง	1,123.50	ระบบปกติ เงินบำรุง	1,039.50	10.50	1,050.00
17-ส.ค.-22	NAN6508393	ศูนย์หนังสือนานาชาติ	วัสดุอื่น	วิธีเฉพาะเจาะจง	11,500.00	กองทุนหลักประกันสุขภาพเทศบาลตำบลบ่อเกลือใต้	11,385.00	115.00	11,500.00
17-ส.ค.-22	เล่มที่ 01/2565 เลขที่ 02	นางสาวอรุณา ช่างเงิน	วัสดุบริโภค	วิธีเฉพาะเจาะจง	21,500.00	กองทุนหลักประกันสุขภาพเทศบาลตำบลบ่อเกลือใต้	21,285.00	215.00	21,500.00
18-ส.ค.-22	3000561737	องค์การเภสัชกรรม	ยา และเวชภัณฑ์มีโซยา	วิธีเฉพาะเจาะจง	10,807.00	ระบบปกติ เงินบำรุง	9,999.00	101.00	10,100.00
18-ส.ค.-22	3000561935	องค์การเภสัชกรรม	ยา และเวชภัณฑ์มีโซยา	วิธีเฉพาะเจาะจง	6,843.30	ระบบปกติ เงินบำรุง	6,331.65	63.95	6,395.61
18-ส.ค.-22	3000560772	องค์การเภสัชกรรม	ยา และเวชภัณฑ์มีโซยา	วิธีเฉพาะเจาะจง	9,150.00	ระบบปกติ เงินบำรุง	8,465.88	85.51	8,551.40
18-ส.ค.-22	IV6508-0665	บริษัท แล็บมาสเตอร์ แล็บอราทอรี จำกัด	วัสดุวิทยาศาสตร์การแพทย์	วิธีเฉพาะเจาะจง	4,960.00	ระบบปกติ เงินบำรุง	4,589.15	46.35	4,635.51
18-ส.ค.-22	3000564947	องค์การเภสัชกรรม	ยา และเวชภัณฑ์มีโซยา	วิธีเฉพาะเจาะจง	3,745.00	ระบบปกติ เงินบำรุง	3,465.00	35.00	3,500.00
22-ส.ค.-22	SW65230	บริษัท ทีเอ็นซี เมดิคอลล แคร จำกัด	วัสดุวิทยาศาสตร์การแพทย์	วิธีเฉพาะเจาะจง	9,362.50	ระบบปกติ เงินบำรุง	8,662.50	87.50	8,750.00
23-ส.ค.-22	เลขที่ REP22-00025	โดยผู้อำนวยการ	ค่าจ้างเหมาบริการซ่อมบำรุงยานพาหนะ	วิธีเฉพาะเจาะจง	6,984.96	ระบบปกติ เงินบำรุง	6,462.72	65.28	6,528.00
23-ส.ค.-22	REP22-00026	โดยผู้อำนวยการ	ค่าจ้างเหมาบริการซ่อมบำรุงยานพาหนะ	วิธีเฉพาะเจาะจง	4,429.80	ระบบปกติ เงินบำรุง	4,098.60	41.40	4,140.00
23-ส.ค.-22	เล่มที่2 เลขที่2	บัวเคมีคอลแอนด์ซีพีทลาย	วัสดุก่อสร้าง	วิธีเฉพาะเจาะจง	19,200.00	ระบบปกติ เงินบำรุง	19,008.00	192.00	19,200.00
25-ส.ค.-22	5336919306	บริษัท ดีเคเอสเอช (ประเทศไทย) จำกัด	วัสดุทันตกรรม	วิธีเฉพาะเจาะจง	2,675.00	ระบบปกติ เงินบำรุง	2,475.00	25.00	2,500.00
25-ส.ค.-22	5336941069	บริษัท ดีเคเอสเอช (ประเทศไทย) จำกัด	วัสดุทันตกรรม	วิธีเฉพาะเจาะจง	20,828.62	ระบบปกติ เงินบำรุง	19,271.34	194.66	19,466.00
25-ส.ค.-22	5336931706	บริษัท ดีเคเอสเอช (ประเทศไทย) จำกัด	วัสดุทันตกรรม	วิธีเฉพาะเจาะจง	14,541.30	ระบบปกติ เงินบำรุง	13,454.10	135.90	13,590.00
25-ส.ค.-22	A2207-1247	บริษัท เอส.ดี.ที.ที.แอนด์ (1988) จำกัด	วัสดุทันตกรรม	วิธีเฉพาะเจาะจง	3,290.00	ระบบปกติ เงินบำรุง	3,044.02	30.74	3,074.77
25-ส.ค.-22	IV2207102726	บริษัท แอคคอร์คอร์ดอร์ปอเรชั่น จำกัด	วัสดุทันตกรรม	วิธีเฉพาะเจาะจง	13,450.00	ระบบปกติ เงินบำรุง	12,444.38	125.70	12,570.09
25-ส.ค.-22	BB256508/01251	หจก.เซียงไฮ้ทันตภัณฑ์	วัสดุทันตกรรม	วิธีเฉพาะเจาะจง	4,570.00	ระบบปกติ เงินบำรุง	4,228.31	42.71	4,271.03
25-ส.ค.-22	5336917614	บริษัท ดีเคเอสเอช (ประเทศไทย) จำกัด	วัสดุทันตกรรม	วิธีเฉพาะเจาะจง	877.40	ระบบปกติ เงินบำรุง	811.80	8.20	820.00
25-ส.ค.-22	5336978156	บริษัท ดีเคเอสเอช (ประเทศไทย) จำกัด	วัสดุทันตกรรม	วิธีเฉพาะเจาะจง	1,712.00	ระบบปกติ เงินบำรุง	1,584.00	16.00	1,600.00
25-ส.ค.-22	145070256	บริษัท วี อาร์ท ดีไซน์ จำกัด	วัสดุทันตกรรม	วิธีเฉพาะเจาะจง	3,138.00	ระบบปกติ เงินบำรุง	2,903.38	29.32	2,932.71
25-ส.ค.-22	IVG00060479	บริษัท เด็นท์-เมท จำกัด	วัสดุทันตกรรม	วิธีเฉพาะเจาะจง	2,850.00	ระบบปกติ เงินบำรุง	2,636.91	26.63	2,663.55
25-ส.ค.-22	IV256507/00072	บริษัท ชาลีน คอร์ปอเรชั่น จำกัด	วัสดุทันตกรรม	วิธีเฉพาะเจาะจง	900.00	ระบบปกติ เงินบำรุง	832.70	8.41	841.12
26-ส.ค.-22	TB0108960	องค์การเภสัชกรรม	ยา และเวชภัณฑ์มีโซยา	วิธีเฉพาะเจาะจง	1,259.39	ได้รับสนับสนุน	1,165.23	11.77	1,177.00
26-ส.ค.-22	เล่มที่07 เลขที่01	อุทัยวรรณ สุทธหลวง	วัสดุบริโภค	วิธีเฉพาะเจาะจง	19,704.50	ระบบปกติ เงินบำรุง	19,507.45	197.04	19,704.50
26-ส.ค.-22	05/2/65	พ.น่าน	ยา และเวชภัณฑ์มีโซยา	วิธีเฉพาะเจาะจง	626.00	ระบบปกติ เงินบำรุง	579.19	5.85	585.05
26-ส.ค.-22	ATD104185	องค์การเภสัชกรรม	ยา และเวชภัณฑ์มีโซยา	วิธีเฉพาะเจาะจง	4,054.74	ได้รับสนับสนุน	3,751.58	37.89	3,789.48

วันที่ ก่อหนี้	เลขที่ บิล	บริษัท / เจ้าหนี้	กลุ่ม	วิธีการจัดหา	จำนวนเงิน	แหล่งงบประมาณ	คงเหลือยอดโอน	หักภาษี	คงเหลือหลังหักภาษี
29-ส.ค.-22	เล่มที่ 302 เลขที่ 15059	บริษัท กู๊ดสปีด คอมพิวเตอร์ จำกัด	ครุภัณฑ์ใช้งาน	วิธีเฉพาะเจาะจง	13,980.00	ระบบปกติ เงินบำรุง	12,934.76	130.65	13,065.42
29-ส.ค.-22	เล่มที่ 13 เลขที่ 04	นายครุองสิทธิ์	วัสดุก่อสร้าง	วิธีเฉพาะเจาะจง	29,199.00	ระบบปกติ เงินบำรุง	27,015.90	272.88	27,288.79
30-ส.ค.-22	5337119859A	บริษัท ทีเคเอสเอส (ประเทศไทย) จำกัด	วัสดุวิทยาศาสตร์การแพทย์	วิธีเฉพาะเจาะจง	8,000.00	ระบบปกติ เงินบำรุง	7,401.87	74.76	7,476.64
30-ส.ค.-22	IV6508-0658	บริษัท แล็บมาสเตอร์ แอ็ควานซ์ จำกัด	วัสดุวิทยาศาสตร์การแพทย์	วิธีเฉพาะเจาะจง	3,600.00	ระบบปกติ เงินบำรุง	3,330.84	33.64	3,364.49
31-ส.ค.-22	BK256508/00333	นราพณิชย์(สงข.ใหญ่)	วัสดุงานบ้านงานครัว	วิธีเฉพาะเจาะจง	20,517.00	ระบบปกติ เงินบำรุง	18,983.02	191.74	19,174.77
01-ก.ย.-22	เล่มที่ 05/65(พ.) เลขที่ 42	ชัยวัฒน์ โอโตแม็ก	ค่าจ้างเหมาบริการซ่อมบำรุงยานพาหนะ	วิธีเฉพาะเจาะจง	3,690.00	ระบบปกติ เงินบำรุง	3,414.11	34.48	3,448.60
01-ก.ย.-22	ที่ นน 52002/3516	สำนักงานเทศบาลเมืองน่าน	ค่าธรรมเนียมการจัดขยะติดเชื้อ	วิธีเฉพาะเจาะจง	3,000.00	ระบบปกติ เงินบำรุง	2,970.00	30.00	3,000.00
01-ก.ย.-22	ARV114403	องค์การเภสัชกรรม	ยา และเวชภัณฑ์พิเศษ	วิธีเฉพาะเจาะจง	23,918.16	ได้รับสนับสนุน	22,129.88	223.53	22,353.42
01-ก.ย.-22	ARV121727	องค์การเภสัชกรรม	ยา และเวชภัณฑ์พิเศษ	วิธีเฉพาะเจาะจง	432.00	ได้รับสนับสนุน	399.70	4.03	403.74
01-ก.ย.-22	เล่มที่ 09 เลขที่ 01	บริษัท เอ แอนด์ พี วอเตอร์โซลูชั่น	วัสดุงานบ้านงานครัว	วิธีเฉพาะเจาะจง	8,774.00	ระบบปกติ เงินบำรุง	8,118.00	82.00	8,200.00
01-ก.ย.-22	PIN2223811	บริษัท แอดแลนดิคฟาร์มaceutิคอล จำกัด	ยา และเวชภัณฑ์พิเศษ	วิธีเฉพาะเจาะจง	2,675.00	ระบบปกติ เงินบำรุง	2,475.00	25.00	2,500.00
01-ก.ย.-22	PIN2224374	บริษัท แอดแลนดิคฟาร์มaceutิคอล จำกัด	ยา และเวชภัณฑ์พิเศษ	วิธีเฉพาะเจาะจง	1,500.00	ระบบปกติ เงินบำรุง	1,387.85	14.01	1,401.87
01-ก.ย.-22	IS6500138442	บริษัท ที แมน ฟาร์มaceutิคอล จำกัด	ยา และเวชภัณฑ์พิเศษ	วิธีเฉพาะเจาะจง	3,000.00	ระบบปกติ เงินบำรุง	2,775.70	28.03	2,803.74
01-ก.ย.-22	IS6500138560	บริษัท ที แมน ฟาร์มaceutิคอล จำกัด	ยา และเวชภัณฑ์พิเศษ	วิธีเฉพาะเจาะจง	1,500.00	ระบบปกติ เงินบำรุง	1,387.85	14.01	1,401.87
01-ก.ย.-22	IS6500153832	บริษัท ที แมน ฟาร์มaceutิคอล จำกัด	ยา และเวชภัณฑ์พิเศษ	วิธีเฉพาะเจาะจง	10,400.00	ระบบปกติ เงินบำรุง	9,622.43	97.19	9,719.63
01-ก.ย.-22	650803762	บริษัท ไอเร็กซ์ เทรคคิง จำกัด	ยา และเวชภัณฑ์พิเศษ	วิธีเฉพาะเจาะจง	23,069.20	ระบบปกติ เงินบำรุง	21,344.40	215.60	21,560.00
01-ก.ย.-22	650804271	บริษัท ไอเร็กซ์ เทรคคิง จำกัด	ยา และเวชภัณฑ์พิเศษ	วิธีเฉพาะเจาะจง	28,376.40	ระบบปกติ เงินบำรุง	26,254.80	265.20	26,520.00
01-ก.ย.-22	2022080015	บริษัท ซี.เอ็น.ที เทรคคิง จำกัด	ยา และเวชภัณฑ์พิเศษ	วิธีเฉพาะเจาะจง	5,425.00	ระบบปกติ เงินบำรุง	5,019.38	50.70	5,070.09
01-ก.ย.-22	6830865	นครน่านออกซิเจน	ยา และเวชภัณฑ์พิเศษ	วิธีเฉพาะเจาะจง	490.00	ระบบปกติ เงินบำรุง	453.36	4.57	457.94
01-ก.ย.-22	เล่มที่ 69 เลขที่ 04	วิสาหกิจชุมชนโรงสีข้าวพระราชทานฯ	วัสดุบริโภค	วิธีเฉพาะเจาะจง	8,640.00	ระบบปกติ เงินบำรุง	8,553.60	86.40	8,640.00
02-ก.ย.-22	65032271	บริษัท ปิสิฟาร์ม จำกัด	ยา และเวชภัณฑ์พิเศษ	วิธีเฉพาะเจาะจง	8,400.00	ระบบปกติ เงินบำรุง	7,771.96	78.50	7,850.47
02-ก.ย.-22	6508/0519	หจก. อินทพรเม้นท์ แล็บ	ยา และเวชภัณฑ์พิเศษ	วิธีเฉพาะเจาะจง	23,328.00	ระบบปกติ เงินบำรุง	21,583.85	218.01	21,801.87
02-ก.ย.-22	IV650804363	บริษัท ชุมชนเภสัชกรรม จำกัด(มหาชน)	ยา และเวชภัณฑ์พิเศษ	วิธีเฉพาะเจาะจง	28,120.00	ระบบปกติ เงินบำรุง	26,017.56	262.80	26,280.37
02-ก.ย.-22	651087660	บริษัท เบยริลินฟาร์มaceutิคอลอินดัสตรี จำกัด	ยา และเวชภัณฑ์พิเศษ	วิธีเฉพาะเจาะจง	19,670.00	ระบบปกติ เงินบำรุง	18,199.34	183.83	18,383.18
02-ก.ย.-22	เล่มที่ 1 เลขที่ 04	นายรัตนกร อุปจักร	วัสดุงานบ้านงานครัว	วิธีเฉพาะเจาะจง	1,010.00	ระบบปกติ เงินบำรุง	999.90	10.10	1,010.00
02-ก.ย.-22	เล่มที่ 05/65(พ.) เลขที่ 41	ชัยวัฒน์ โอโตแม็ก	ค่าจ้างเหมาบริการซ่อมบำรุงยานพาหนะ	วิธีเฉพาะเจาะจง	17,000.00	ระบบปกติ เงินบำรุง	15,728.97	158.87	15,887.85
02-ก.ย.-22	6508/0575	หจก. อินทพรเม้นท์ แล็บ	ยา และเวชภัณฑ์พิเศษ	วิธีเฉพาะเจาะจง	3,000.00	ระบบปกติ เงินบำรุง	2,775.70	28.03	2,803.74
02-ก.ย.-22	6508/0518	หจก. อินทพรเม้นท์ แล็บ	ยา และเวชภัณฑ์พิเศษ	วิธีเฉพาะเจาะจง	45,450.00	ระบบปกติ เงินบำรุง	42,051.87	424.76	42,476.64
02-ก.ย.-22	มท.5308.18/20800877343	การไฟฟ้าบัว	ค่าสาธารณูปโภค (ค่าไฟฟ้า)	วิธีเฉพาะเจาะจง	75,522.49	ระบบปกติ เงินบำรุง	69,875.95	705.81	70,581.77
02-ก.ย.-22	เล่มที่ 1 เลขที่ 03	นายรัตนกร อุปจักร	วัสดุบริโภค	วิธีเฉพาะเจาะจง	2,220.00	ระบบปกติ เงินบำรุง	2,197.80	22.20	2,220.00
05-ก.ย.-22	5161150712	บริษัท ซิลลิค ฟาร์ม จำกัด	ยา และเวชภัณฑ์พิเศษ	วิธีเฉพาะเจาะจง	6,335.60	ได้รับสนับสนุน	5,861.90	59.21	5,921.12
05-ก.ย.-22	EPI113651	องค์การเภสัชกรรม	ยา และเวชภัณฑ์พิเศษ	วิธีเฉพาะเจาะจง	13,007.30	ได้รับสนับสนุน	12,034.79	121.56	12,156.36
06-ก.ย.-22	CMBI-2008-000437	บริษัท เอ็กซีแลม จำกัด	จ้างเหมาทำฟันทบอม	วิธีเฉพาะเจาะจง	2,655.00	ระบบปกติ เงินบำรุง	2,456.49	24.81	2,481.31
06-ก.ย.-22	SW65242	บริษัท ทีเอ็นซี เมดิคัล แคร่ จำกัด	วัสดุวิทยาศาสตร์การแพทย์	วิธีเฉพาะเจาะจง	18,725.00	ระบบปกติ เงินบำรุง	17,325.00	175.00	17,500.00
06-ก.ย.-22	1220808162	บริษัท สยามฟาร์มaceutิคอล จำกัด	ยา และเวชภัณฑ์พิเศษ	วิธีเฉพาะเจาะจง	5,317.90	ระบบปกติ เงินบำรุง	4,920.30	49.70	4,970.00
06-ก.ย.-22	253894	บริษัท ยูเมต้า จำกัด	ยา และเวชภัณฑ์พิเศษ	วิธีเฉพาะเจาะจง	4,900.00	ระบบปกติ เงินบำรุง	4,533.64	45.79	4,579.44
06-ก.ย.-22	5337099444	บริษัท ทีเคเอสเอส (ประเทศไทย) จำกัด	ยา และเวชภัณฑ์พิเศษ	วิธีเฉพาะเจาะจง	4,136.82	ระบบปกติ เงินบำรุง	3,827.34	38.66	3,866.00

วันที่ ก่อหนี้	เลขที่ บิล	บริษัท / เจ้าหนี้	กลุ่ม	วิธีการจัดหา	จำนวนเงิน	แหล่งงบประมาณ	คงเหลือยอดโอน	หัก%	คงเหลือหลังหักภาษี
07-ก.ย.-22	2022016160	บริษัท เกริกเตอร์มายบาซิน จำกัด	ยา และเวชภัณฑ์มีโซ่ยา	วิธีเฉพาะเจาะจง	2,400.00	ระบบปกติ เงินบำรุง	2,220.56	22.42	2,242.99
07-ก.ย.-22	SS2244218	บริษัท ห้างขายยาตราเจ็ดดาว จำกัด	ยา และเวชภัณฑ์มีโซ่ยา	วิธีเฉพาะเจาะจง	2,700.00	ระบบปกติ เงินบำรุง	2,498.12	25.23	2,523.36
07-ก.ย.-22	2934/30/65	โรงงานเภสัชกรรมทหาร	ยา และเวชภัณฑ์มีโซ่ยา	วิธีเฉพาะเจาะจง	5,964.00	ระบบปกติ เงินบำรุง	5,518.09	55.73	5,573.83
07-ก.ย.-22	8101525683	บริษัท ที เฮน ที เฮลแคร์ จำกัด(สำนักงานใหญ่)	ยา และเวชภัณฑ์มีโซ่ยา	วิธีเฉพาะเจาะจง	4,340.00	ระบบปกติ เงินบำรุง	4,015.50	40.56	4,056.07
07-ก.ย.-22	5337061586	บริษัท พีเคเอสเอส (ประเทศไทย) จำกัด	วัสดุทันตกรรม	วิธีเฉพาะเจาะจง	4,494.00	ระบบปกติ เงินบำรุง	4,158.00	42.00	4,200.00
07-ก.ย.-22	IV12205447	บริษัท ไบโอสาย จำกัด	ยา และเวชภัณฑ์มีโซ่ยา	วิธีเฉพาะเจาะจง	5,600.00	ระบบปกติ เงินบำรุง	5,181.30	52.33	5,233.64
08-ก.ย.-22	หนังสือส่งมอบงานจ้าง	นายรัฐณรงค์ สุยะ	จ้างเหมาบริการบุคคล	วิธีเฉพาะเจาะจง	10,800.00	ระบบปกติ เงินบำรุง	10,692.00	108.00	10,800.00
08-ก.ย.-22	VIV122080945	บริษัท ที.พี.ดี.บี แลบบอราทอรีส์ (1969) จำกัด	ยา และเวชภัณฑ์มีโซ่ยา	วิธีเฉพาะเจาะจง	2,850.00	ระบบปกติ เงินบำรุง	2,636.91	26.63	2,663.55
08-ก.ย.-22	VIV122080896	บริษัท ที.พี.ดี.บี แลบบอราทอรีส์ (1969) จำกัด	ยา และเวชภัณฑ์มีโซ่ยา	วิธีเฉพาะเจาะจง	7,000.00	ระบบปกติ เงินบำรุง	6,476.63	65.42	6,542.06
08-ก.ย.-22	SI 14/2217156	บริษัท เอสพีเอส เมดิคอล จำกัด	ยา และเวชภัณฑ์มีโซ่ยา	วิธีเฉพาะเจาะจง	9,565.00	ระบบปกติ เงินบำรุง	8,849.85	89.39	8,939.25
08-ก.ย.-22	IV6532461	หจก. ภิญญไพฑูริย์	ยา และเวชภัณฑ์มีโซ่ยา	วิธีเฉพาะเจาะจง	4,195.00	ระบบปกติ เงินบำรุง	3,881.35	39.20	3,920.56
08-ก.ย.-22	738580	หจก. แอล.บี.เอส. แลบบอราทอรีส์	ยา และเวชภัณฑ์มีโซ่ยา	วิธีเฉพาะเจาะจง	1,800.00	ระบบปกติ เงินบำรุง	1,665.41	16.82	1,682.24
08-ก.ย.-22	หนังสือส่งมอบงานจ้าง	ผ่องศรี คงนวนลี	จ้างเหมาบริการบุคคล	วิธีเฉพาะเจาะจง	8,190.00	ระบบปกติ เงินบำรุง	8,108.10	81.90	8,190.00
08-ก.ย.-22	หนังสือส่งมอบงานจ้าง	นายเชียว ใจปิง	จ้างเหมาบริการบุคคล	วิธีเฉพาะเจาะจง	6,930.00	ระบบปกติ เงินบำรุง	6,860.70	69.30	6,930.00
08-ก.ย.-22	หนังสือส่งมอบงานจ้าง	นางสาวจิตพรวรรณ จอมจันทร์	จ้างเหมาบริการบุคคล	วิธีเฉพาะเจาะจง	2,100.00	ระบบปกติ เงินบำรุง	2,079.00	21.00	2,100.00
08-ก.ย.-22	หนังสือส่งมอบงานจ้าง	นางสาวคำ ใจปิง	จ้างเหมาบริการบุคคล	วิธีเฉพาะเจาะจง	7,800.00	ระบบปกติ เงินบำรุง	7,722.00	78.00	7,800.00
08-ก.ย.-22	หนังสือส่งมอบงานจ้าง	ชินเป้ง เขื่อนเมือง	จ้างเหมาบริการบุคคล	วิธีเฉพาะเจาะจง	2,000.00	ระบบปกติ เงินบำรุง	1,980.00	20.00	2,000.00
09-ก.ย.-22	1310173944	บริษัท ซิลลิค ฟาร์ม จำกัด	ยา และเวชภัณฑ์มีโซ่ยา	วิธีเฉพาะเจาะจง	85,297.19	ระบบปกติ เงินบำรุง	78,919.83	797.17	79,717.00
09-ก.ย.-22	0067589	บริษัท 2 เอ็ม (เมด-เมเกอร์) จำกัดบริษัท 2 เอ็ม (เมด-เมเกอร์) จำกัด	ยา และเวชภัณฑ์มีโซ่ยา	วิธีเฉพาะเจาะจง	5,200.00	ระบบปกติ เงินบำรุง	4,811.21	48.59	4,859.81
09-ก.ย.-22	1310171211	บริษัท ซิลลิค ฟาร์ม จำกัด	ยา และเวชภัณฑ์มีโซ่ยา	วิธีเฉพาะเจาะจง	9,041.50	ระบบปกติ เงินบำรุง	8,365.50	84.50	8,450.00
09-ก.ย.-22	738064	หจก. แอล.บี.เอส. แลบบอราทอรีส์	ยา และเวชภัณฑ์มีโซ่ยา	วิธีเฉพาะเจาะจง	12,000.00	ระบบปกติ เงินบำรุง	11,102.80	112.14	11,214.95
09-ก.ย.-22	220816-089	บริษัท ฟาร์มแลนด์ (1982) จำกัด	ยา และเวชภัณฑ์มีโซ่ยา	วิธีเฉพาะเจาะจง	6,800.00	ระบบปกติ เงินบำรุง	6,291.58	63.55	6,355.14
12-ก.ย.-22	220826-032	บริษัท ฟาร์มเวทีกา จำกัด	ยา และเวชภัณฑ์มีโซ่ยา	วิธีเฉพาะเจาะจง	4,000.00	ระบบปกติ เงินบำรุง	3,700.93	37.38	3,738.32
12-ก.ย.-22	08/2/65	ทพ. น่าน	วัสดุทันตกรรม	วิธีเฉพาะเจาะจง	706.00	ระบบปกติ เงินบำรุง			
12-ก.ย.-22	CN65/097	ซีเอ็น เมดิคอล	วัสดุทันตกรรม	วิธีเฉพาะเจาะจง	23,000.00	ระบบปกติ เงินบำรุง			
12-ก.ย.-22	65034631	บริษัท โปสิฟาร์ม จำกัด	ยา และเวชภัณฑ์มีโซ่ยา	วิธีเฉพาะเจาะจง	3,000.00	ระบบปกติ เงินบำรุง	2,775.70	28.03	2,803.74
12-ก.ย.-22	IV65055595	บริษัท ซินแพคฟาร์ม จำกัด	ยา และเวชภัณฑ์มีโซ่ยา	วิธีเฉพาะเจาะจง	3,745.00	ระบบปกติ เงินบำรุง	3,465.00	35.00	3,500.00
13-ก.ย.-22	PIN2228530	บริษัท แอดแลนติกฟาร์มอุตสาหกรรม จำกัด	ยา และเวชภัณฑ์มีโซ่ยา	วิธีเฉพาะเจาะจง	1,000.00	ระบบปกติ เงินบำรุง	925.23	9.34	934.58
13-ก.ย.-22	PIN2227859	บริษัท แอดแลนติกฟาร์มอุตสาหกรรม จำกัด	ยา และเวชภัณฑ์มีโซ่ยา	วิธีเฉพาะเจาะจง	1,750.00	ระบบปกติ เงินบำรุง	1,619.15	16.35	1,635.51
13-ก.ย.-22	PIN2226477	บริษัท แอดแลนติกฟาร์มอุตสาหกรรม จำกัด	ยา และเวชภัณฑ์มีโซ่ยา	วิธีเฉพาะเจาะจง	3,561.00	ระบบปกติ เงินบำรุง	3,294.75	33.28	3,328.04
13-ก.ย.-22	T6508/12918	บริษัท ที.โอ. เคมีคอลส์ (1979) จำกัด	ยา และเวชภัณฑ์มีโซ่ยา	วิธีเฉพาะเจาะจง	2,500.00	ระบบปกติ เงินบำรุง	2,313.08	23.36	2,336.45
13-ก.ย.-22	T6508/12682	บริษัท ที.โอ. เคมีคอลส์ (1979) จำกัด	ยา และเวชภัณฑ์มีโซ่ยา	วิธีเฉพาะเจาะจง	5,500.00	ระบบปกติ เงินบำรุง	5,088.78	51.40	5,140.19
13-ก.ย.-22	INV6509-0041	บริษัท เวิร์ทเมอริ จำกัด	วัสดุวิทยาศาสตร์การแพทย์	วิธีเฉพาะเจาะจง	35,000.00	ระบบปกติ เงินบำรุง	32,383.17	327.10	32,710.28
13-ก.ย.-22	T6508/12140	บริษัท ที.โอ. เคมีคอลส์ (1979) จำกัด	ยา และเวชภัณฑ์มีโซ่ยา	วิธีเฉพาะเจาะจง	3,500.00	ระบบปกติ เงินบำรุง	3,238.31	32.71	3,271.03
14-ก.ย.-22	PL650900170	บริษัท พรินซ์ ฟาร์ม พลัส จำกัด	ยา และเวชภัณฑ์มีโซ่ยา	วิธีเฉพาะเจาะจง	2,080.00	ระบบปกติ เงินบำรุง	1,924.49	19.43	1,943.93
14-ก.ย.-22	220826-036	บริษัท ทีเอ็มแอล พลัส จำกัด	ยา และเวชภัณฑ์มีโซ่ยา	วิธีเฉพาะเจาะจง	8,570.00	ระบบปกติ เงินบำรุง	7,929.25	80.09	8,009.35
14-ก.ย.-22	220816-116	บริษัท ทีเอ็มแอล พลัส จำกัด	ยา และเวชภัณฑ์มีโซ่ยา	วิธีเฉพาะเจาะจง	1,700.00	ระบบปกติ เงินบำรุง	1,572.90	15.88	1,588.79



วันที่ ก่อหนี้	เลขที่ บิล	บริษัท / เจ้าหนี้	กลุ่ม	วิธีการจัดหา	จำนวนเงิน	แหล่งงบประมาณ	คงเหลือยอดโอน	หัก%	คงเหลือหลังหักภาษี
14-ก.ย.-22	31122047979	บริษัท เซ็นทรัลโพลิเทคตั้ง จำกัด	ยา และเวชภัณฑ์ใช้ยา	วิธีเฉพาะเจาะจง	3,000.00	ระบบปกติ เงินบำรุง	2,775.70	28.03	2,803.74
14-ก.ย.-22	220906-057	บริษัท ทีเอ็มแอล พลัส จำกัด	ยา และเวชภัณฑ์ใช้ยา	วิธีเฉพาะเจาะจง	10,500.00	ระบบปกติ เงินบำรุง	9,714.94	98.13	9,813.08
15-ก.ย.-22	5448522963	บริษัท ดีทแอนด์ เคอเลจ โลกจิตติกลง จำกัด	ยา และเวชภัณฑ์ใช้ยา	วิธีเฉพาะเจาะจง	2,140.00	ระบบปกติ เงินบำรุง	1,980.00	20.00	2,000.00
15-ก.ย.-22	5448531214	บริษัท ดีทแอนด์ เคอเลจ โลกจิตติกลง จำกัด	ยา และเวชภัณฑ์ใช้ยา	วิธีเฉพาะเจาะจง	7,704.00	ระบบปกติ เงินบำรุง	7,128.00	72.00	7,200.00
15-ก.ย.-22	5448521826	บริษัท ดีทแอนด์ เคอเลจ โลกจิตติกลง จำกัด	ยา และเวชภัณฑ์ใช้ยา	วิธีเฉพาะเจาะจง	30,388.00	ระบบปกติ เงินบำรุง	28,116.00	284.00	28,400.00
15-ก.ย.-22	IS6500184723	บริษัท ที แมน ฟาร์มaceutิคอล จำกัด	ยา และเวชภัณฑ์ใช้ยา	วิธีเฉพาะเจาะจง	1,400.00	ระบบปกติ เงินบำรุง	1,295.32	13.08	1,308.41
15-ก.ย.-22	IS6500172565	บริษัท ที แมน ฟาร์มaceutิคอล จำกัด	ยา และเวชภัณฑ์ใช้ยา	วิธีเฉพาะเจาะจง	1,750.00	ระบบปกติ เงินบำรุง	1,619.15	16.35	1,635.51
15-ก.ย.-22	IS6500166134	บริษัท ที แมน ฟาร์มaceutิคอล จำกัด	ยา และเวชภัณฑ์ใช้ยา	วิธีเฉพาะเจาะจง	10,400.00	ระบบปกติ เงินบำรุง	9,622.43	97.19	9,719.63
15-ก.ย.-22	IS6500163625	บริษัท ที แมน ฟาร์มaceutิคอล จำกัด	ยา และเวชภัณฑ์ใช้ยา	วิธีเฉพาะเจาะจง	3,060.00	ระบบปกติ เงินบำรุง	2,831.21	28.59	2,859.81
15-ก.ย.-22	เลขที่ 65/00597	บริษัท เอ็ม.บี.ดี. เซอจิคอล ฮีฟฟลาย จำกัด	จ้างเหมาบริการซ่อมบำรุงครุภัณฑ์การแพทย์	วิธีเฉพาะเจาะจง	15,000.00	ระบบปกติ เงินบำรุง	13,878.50	140.18	14,018.69
15-ก.ย.-22	65000184723	บริษัท ที แมน ฟาร์มaceutิคอล จำกัด	ยา และเวชภัณฑ์ใช้ยา	วิธีเฉพาะเจาะจง	1,400.00	ระบบปกติ เงินบำรุง	1,295.32	13.08	1,308.41
15-ก.ย.-22	IU2090577	บริษัท ทาด้าแลบ(2517) จำกัด	ยา และเวชภัณฑ์ใช้ยา	วิธีเฉพาะเจาะจง	2,000.00	ระบบปกติ เงินบำรุง	1,850.46	18.69	1,869.16
16-ก.ย.-22	FN6509-003	ประเสริฐแปดเดอริ	วัสดุยานพาหนะ	วิธีเฉพาะเจาะจง	4,500.00	ระบบปกติ เงินบำรุง	4,455.00	45.00	4,500.00
16-ก.ย.-22	3000575672	องค์การเภสัชกรรม	ยา และเวชภัณฑ์ใช้ยา	วิธีเฉพาะเจาะจง	3,300.00	ระบบปกติ เงินบำรุง	3,053.26	30.84	3,084.11
16-ก.ย.-22	8370524162	บริษัท เอ.เอ็น.บี. ลาบอราตอรี จำกัด	ยา และเวชภัณฑ์ใช้ยา	วิธีเฉพาะเจาะจง	2,220.50	ระบบปกติ เงินบำรุง	2,054.47	20.75	2,075.23
16-ก.ย.-22	8370522210	บริษัท เอ.เอ็น.บี. ลาบอราตอรี จำกัด	ยา และเวชภัณฑ์ใช้ยา	วิธีเฉพาะเจาะจง	5,900.00	ระบบปกติ เงินบำรุง	5,458.87	55.14	5,514.02
16-ก.ย.-22	8370522182	บริษัท เอ.เอ็น.บี. ลาบอราตอรี จำกัด	ยา และเวชภัณฑ์ใช้ยา	วิธีเฉพาะเจาะจง	17,840.00	ระบบปกติ เงินบำรุง	16,506.17	166.72	16,672.90
16-ก.ย.-22	3000578495	องค์การเภสัชกรรม	ยา และเวชภัณฑ์ใช้ยา	วิธีเฉพาะเจาะจง	7,587.00	ระบบปกติ เงินบำรุง	7,019.74	70.90	7,090.65
16-ก.ย.-22	3000577174	องค์การเภสัชกรรม	ยา และเวชภัณฑ์ใช้ยา	วิธีเฉพาะเจาะจง	1,413.00	ระบบปกติ เงินบำรุง	1,307.35	13.20	1,320.56
16-ก.ย.-22	3000575814	องค์การเภสัชกรรม	ยา และเวชภัณฑ์ใช้ยา	วิธีเฉพาะเจาะจง	2,000.00	ระบบปกติ เงินบำรุง	1,850.46	18.69	1,869.16
16-ก.ย.-22	3000575794	องค์การเภสัชกรรม	ยา และเวชภัณฑ์ใช้ยา	วิธีเฉพาะเจาะจง	10,000.00	ระบบปกติ เงินบำรุง	9,252.33	93.45	9,345.79
16-ก.ย.-22	3000572149	องค์การเภสัชกรรม	ยา และเวชภัณฑ์ใช้ยา	วิธีเฉพาะเจาะจง	14,052.40	ระบบปกติ เงินบำรุง	13,001.74	131.33	13,133.08
16-ก.ย.-22	3000569733	องค์การเภสัชกรรม	ยา และเวชภัณฑ์ใช้ยา	วิธีเฉพาะเจาะจง	11,909.90	ระบบปกติ เงินบำรุง	11,019.44	111.30	11,130.75
16-ก.ย.-22	3000568843	องค์การเภสัชกรรม	ยา และเวชภัณฑ์ใช้ยา	วิธีเฉพาะเจาะจง	11,800.00	ระบบปกติ เงินบำรุง	10,917.75	110.28	11,028.04
16-ก.ย.-22	IV-122070485	บริษัท ไอแมด ลาบอราทอรี จำกัด	ค่าเช่าเครื่องวิเคราะห์อัตโนมัติพร้อมเจ้าหน้าที่(LAB)	วิธีเฉพาะเจาะจง	34,400.00	ระบบปกติ เงินบำรุง	31,828.03	321.49	32,149.53
16-ก.ย.-22	ITMP0722118	ซินเตอร์เมคโปร ฮีฟฟลาย	วัสดุการแพทย์ทั่วไป	วิธีเฉพาะเจาะจง	5,340.00	ระบบปกติ เงินบำรุง	5,286.60	53.40	5,340.00
16-ก.ย.-22	IV-22093108	บริษัท ศูนย์แลบอนุรี จำกัด	จ้างตรวจทางห้องปฏิบัติการแลป	วิธีเฉพาะเจาะจง	3,650.00	ระบบปกติ เงินบำรุง	3,613.50	36.50	3,650.00
16-ก.ย.-22	เล่มที่ 08 เลขที่ 01-06	อุทัยวรรณ สุทรหลวง	วัสดุบริโภค	วิธีเฉพาะเจาะจง	18,754.50	ระบบปกติ เงินบำรุง	18,566.95	187.54	18,754.50
16-ก.ย.-22	IV-122070511	บริษัท ไอแมด ลาบอราทอรี จำกัด	ค่าเช่าเครื่องวิเคราะห์อัตโนมัติพร้อมเจ้าหน้าที่(LAB)	วิธีเฉพาะเจาะจง	46,200.00	ระบบปกติ เงินบำรุง	42,745.79	431.77	43,177.57
16-ก.ย.-22	F000000108472	บมจ.ธนาคารกรุงไทย	วัสดุเชื้อเพลิงและหล่อลื่น	วิธีเฉพาะเจาะจง	69,961.40	ระบบปกติ เงินบำรุง	69,261.78	699.61	69,961.40
16-ก.ย.-22	IV-122070502	บริษัท ไอแมด ลาบอราทอรี จำกัด	ค่าเช่าเครื่องวิเคราะห์อัตโนมัติพร้อมเจ้าหน้าที่(LAB)	วิธีเฉพาะเจาะจง	48,870.00	ระบบปกติ เงินบำรุง	45,216.17	456.72	45,672.90
21-ก.ย.-22	เล่มที่ 35 เลขที่ 24	อชิษฐ์เสด็จศิริ	ค่าจ้างเหมาบริการซ่อมบำรุงยานพาหนะ	วิธีเฉพาะเจาะจง	1,800.00	ระบบปกติ เงินบำรุง	1,665.41	16.82	1,682.24
21-ก.ย.-22	IV-122090276	บริษัท ไอแมด ลาบอราทอรี จำกัด	ค่าเช่าเครื่องวิเคราะห์อัตโนมัติพร้อมเจ้าหน้าที่(LAB)	วิธีเฉพาะเจาะจง	46,200.00	ระบบปกติ เงินบำรุง	42,745.79	431.77	43,177.57
21-ก.ย.-22	IV-122090270	บริษัท ไอแมด ลาบอราทอรี จำกัด	ค่าเช่าเครื่องวิเคราะห์อัตโนมัติพร้อมเจ้าหน้าที่(LAB)	วิธีเฉพาะเจาะจง	34,400.00	ระบบปกติ เงินบำรุง	31,828.03	321.49	32,149.53
21-ก.ย.-22	IV-122090282	บริษัท ไอแมด ลาบอราทอรี จำกัด	ค่าเช่าเครื่องวิเคราะห์อัตโนมัติพร้อมเจ้าหน้าที่(LAB)	วิธีเฉพาะเจาะจง	115,415.00	ระบบปกติ เงินบำรุง	106,785.84	1,078.64	107,864.49
21-ก.ย.-22	เล่มที่ 93 เลขที่ 42-45	ร้านเทพสยามอิเล็กทรอนิกส์	วัสดุไฟฟ้าและวิทยุ	วิธีเฉพาะเจาะจง	71,339.00	ระบบปกติ เงินบำรุง	66,005.24	666.71	66,671.96
21-ก.ย.-22	INV2022090015	ธ ชวิญนุสร	วัสดุงานบ้านงานครัว	วิธีเฉพาะเจาะจง	9,896.00	ระบบปกติ เงินบำรุง	9,156.11	92.48	9,248.60



วันที่ ก่อหนี้	เลขที่ปิด	บริษัท / เจ้าหนี้	กลุ่ม	วิธีการจัดหา	จำนวนเงิน	แหล่งงบประมาณ	คงเหลือยอดโอน	หัก%	คงเหลือหลังหักภาษี
21-ก.ย.-22	INV2022090014	ธ ขวัญนคร	ครุภัณฑ์สำนักงานงานครัว	วิธีเฉพาะเจาะจง	18,480.00	ระบบปกติ เงินบำรุง	17,098.31	172.71	17,271.03
21-ก.ย.-22	ITMPO422057	ซินเตอร์แมคโมโปร ซัพพลาย	วัสดุทางการแพทย์ทั่วไป	วิธีเฉพาะเจาะจง	10,500.00	ระบบปกติ เงินบำรุง	10,395.00	105.00	10,500.00
21-ก.ย.-22	INV2022090009	ธ ขวัญนคร	วัสดุสำนักงาน	วิธีเฉพาะเจาะจง	4,600.00	ระบบปกติ เงินบำรุง	4,256.07	42.99	4,299.07
21-ก.ย.-22	INV2022090013	ธ ขวัญนคร	ครุภัณฑ์โฆษณาและเผยแพร่	วิธีเฉพาะเจาะจง	6,390.00	ระบบปกติ เงินบำรุง	5,912.24	59.71	5,971.96
26-ก.ย.-22	5161166159	บริษัท ซิลลิค ฟาร์ม จำกัด	ยา และเวชภัณฑ์มีโซยา	วิธีเฉพาะเจาะจง	67,702.24	ได้รับสนับสนุน	62,640.38	632.73	63,273.12
26-ก.ย.-22	EPI102335	องค์การเภสัชกรรม	ยา และเวชภัณฑ์มีโซยา	วิธีเฉพาะเจาะจง	4,873.50	ได้รับสนับสนุน	4,509.12	45.54	4,554.67
26-ก.ย.-22	TB0109884	องค์การเภสัชกรรม	ยา และเวชภัณฑ์มีโซยา	วิธีเฉพาะเจาะจง	2,034.07	ได้รับสนับสนุน	1,881.99	19.01	1,901.00
27-ก.ย.-22	CMBI-2209-000430	บริษัท เอ็กซีแลม จำกัด	จ้างเหมาทำพื้นปอลอม	วิธีเฉพาะเจาะจง	4,570.00	ระบบปกติ เงินบำรุง	4,228.31	42.71	4,271.03
27-ก.ย.-22	เล่มที่ 23 เลขที่ 01	พรีนซ์ ฟู๊ดส์	ค่าจ้างเหมาบริการ	วิธีเฉพาะเจาะจง	950.00	ระบบปกติ เงินบำรุง	940.50	9.50	950.00
27-ก.ย.-22	3122052046	บริษัท เซ็นทรัลโพสิทีฟติ้ง จำกัด	ยา และเวชภัณฑ์มีโซยา	วิธีเฉพาะเจาะจง	2,750.00	ระบบปกติ เงินบำรุง	2,544.38	25.70	2,570.09
27-ก.ย.-22	IVC-22090606	บริษัท ยูเนียนแมคคินิคอล (ประเทศไทย) จำกัด	ยา และเวชภัณฑ์มีโซยา	วิธีเฉพาะเจาะจง	3,450.00	ระบบปกติ เงินบำรุง	3,192.05	32.24	3,224.30
28-ก.ย.-22	EN1021SA057	หจก.เอ็นเด็กซ์ ซัพพลายด์ แอนด์ เซอร์วิส	ครุภัณฑ์วิทยาศาสตร์การแพทย์	วิธีเฉพาะเจาะจง	24,500.00	ระบบปกติ เงินบำรุง	22,668.22	228.97	22,897.20
28-ก.ย.-22	7270965	นครพานออกซิเจน	ยา และเวชภัณฑ์มีโซยา	วิธีเฉพาะเจาะจง	920.00	ระบบปกติ เงินบำรุง	851.21	8.59	859.81
28-ก.ย.-22	เลขที่ QT6509-012	ประเสริฐแบตเตอรี่	วัสดุยานพาหนะ	วิธีเฉพาะเจาะจง	4,400.00	ระบบปกติ เงินบำรุง	4,356.00	44.00	4,400.00
28-ก.ย.-22	7200965	นครพานออกซิเจน	ยา และเวชภัณฑ์มีโซยา	วิธีเฉพาะเจาะจง	7,250.00	ระบบปกติ เงินบำรุง	6,707.94	67.75	6,775.70
29-ก.ย.-22	ARV123567	องค์การเภสัชกรรม	ยา และเวชภัณฑ์มีโซยา	วิธีเฉพาะเจาะจง	3,478.00	ได้รับสนับสนุน	3,217.96	32.50	3,250.47
29-ก.ย.-22	EPI114656	องค์การเภสัชกรรม	ยา และเวชภัณฑ์มีโซยา	วิธีเฉพาะเจาะจง	14,909.50	ได้รับสนับสนุน	13,794.76	139.34	13,934.11
29-ก.ย.-22	IV6509-1047	บริษัท แล็บมาสเตอร์ แอ็คควานซ์ จำกัด	วัสดุวิทยาศาสตร์การแพทย์	วิธีเฉพาะเจาะจง	10,660.00	ระบบปกติ เงินบำรุง	9,862.99	99.62	9,962.62

# บรรณานุกรม

คณะกรรมการบริหารความเสี่ยง กลุ่มพัฒนาระบบบริหาร มกราคม ๒๕๕๘ คู่มือการบริหารความเสี่ยง  
สำนักงานปลัดกระทรวงสาธารณสุข

สำนักงานการตรวจเงินแผ่นดิน แนวทาง: การจัดวางระบบการควบคุมภายในและการประเมินผลการควบคุม  
ภายใน Formation and Evaluation of the Internal Control System

<http://web.sut.ac.th/rm/src/file/rm/๒-๐-๐-๑.pdf>



กลุ่มงานบริหารทั่วไป โรงพยาบาลบ่อเกลือ จังหวัดน่าน

โทรศัพท์ ๐ ๕๔๗๗ ๘๐๖๖

โทรสาร ๐ ๕๔๗๗ ๘๐๖๘

